Lageplan Neubebauung
Overbeckstraße

Genehmigungsplanung

Bauvorhaben	Neubau von 7 Stadthäusern Hannover, Overbeckstraße
Bauherr	Hanseatic Wohnungsbau Podbielskistr. GmbH Alfelder Str. 109 31139 Hildesheim
Planung	KIEFER + KIEFER ARCHITEKTEN BDA Burgstr. 8 31157 Sarstedt, Tel. 05066-2332, Fax -61083

HAN
NOV
ER

Lageplan – Grundstück Overbeckstraße 4

Ehemalige Gemeindegebäude Overbeckstraße 4, Blickrichtung Overbeck-/Spitzwegstraße

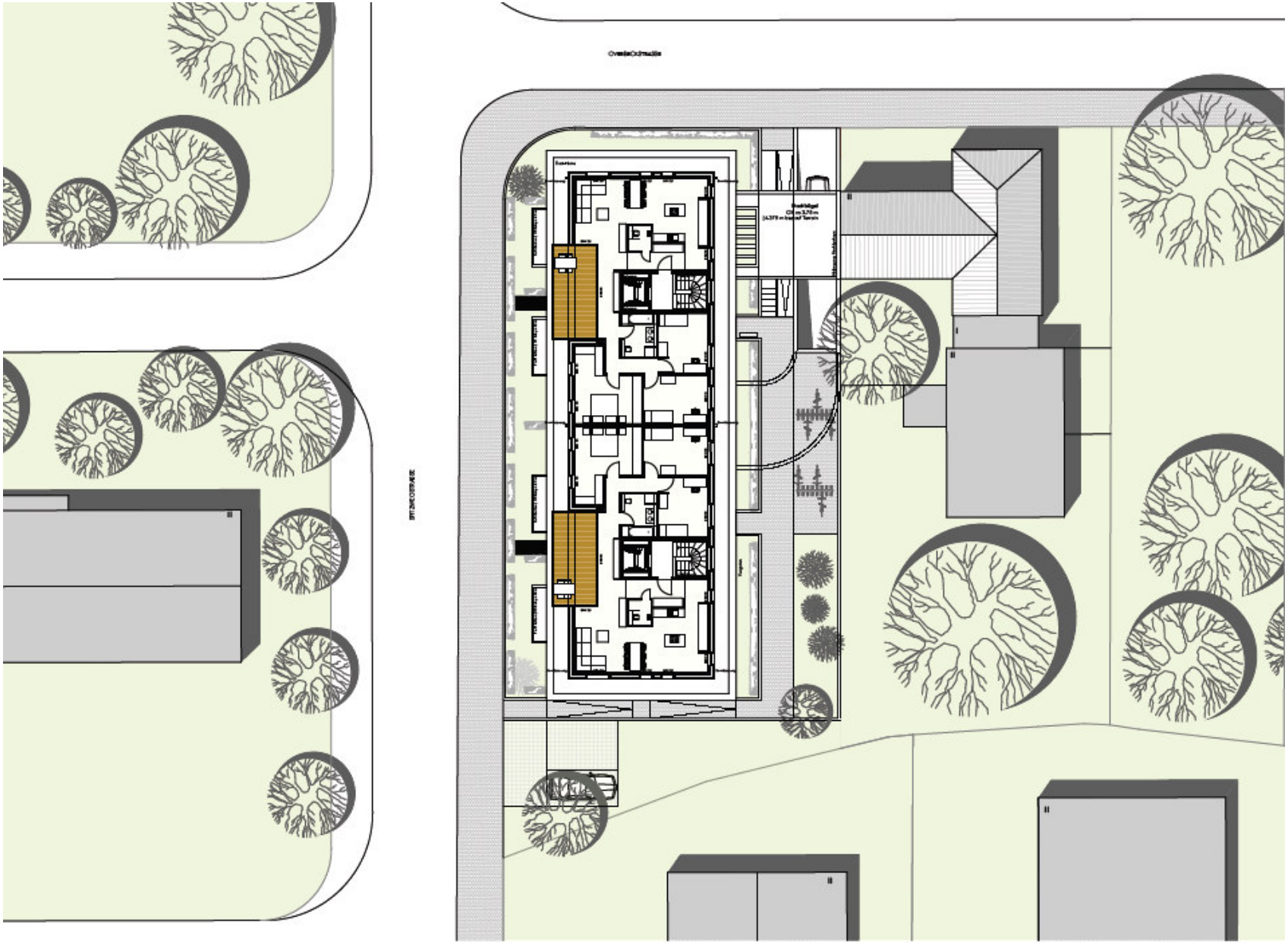

Overbeckstraße 4, Lageplan/Grundriss Dachgeschoss

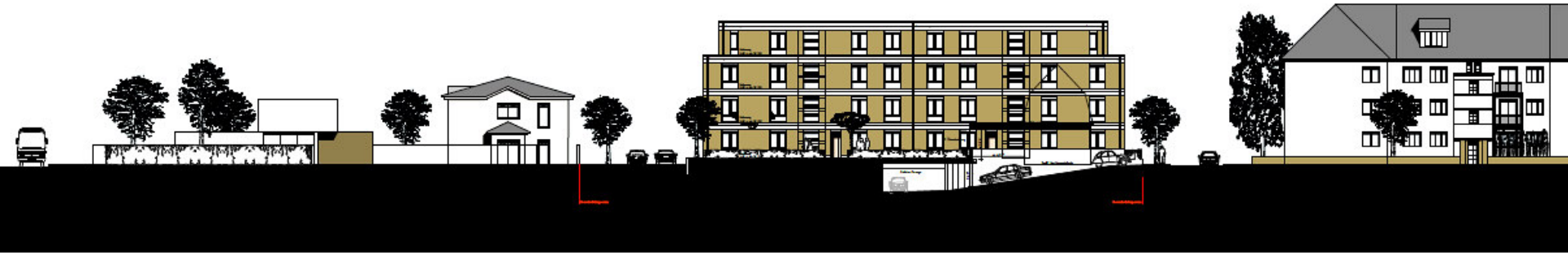

Overbeckstraße 4, Ansicht Ost - oben, Ansicht West - unten

Overbeckstraße 4: Ansicht Nord, oben – Ansicht Süd, unten

Visualisierung – Ansicht Spitzwegstraße/Overbeckstraße