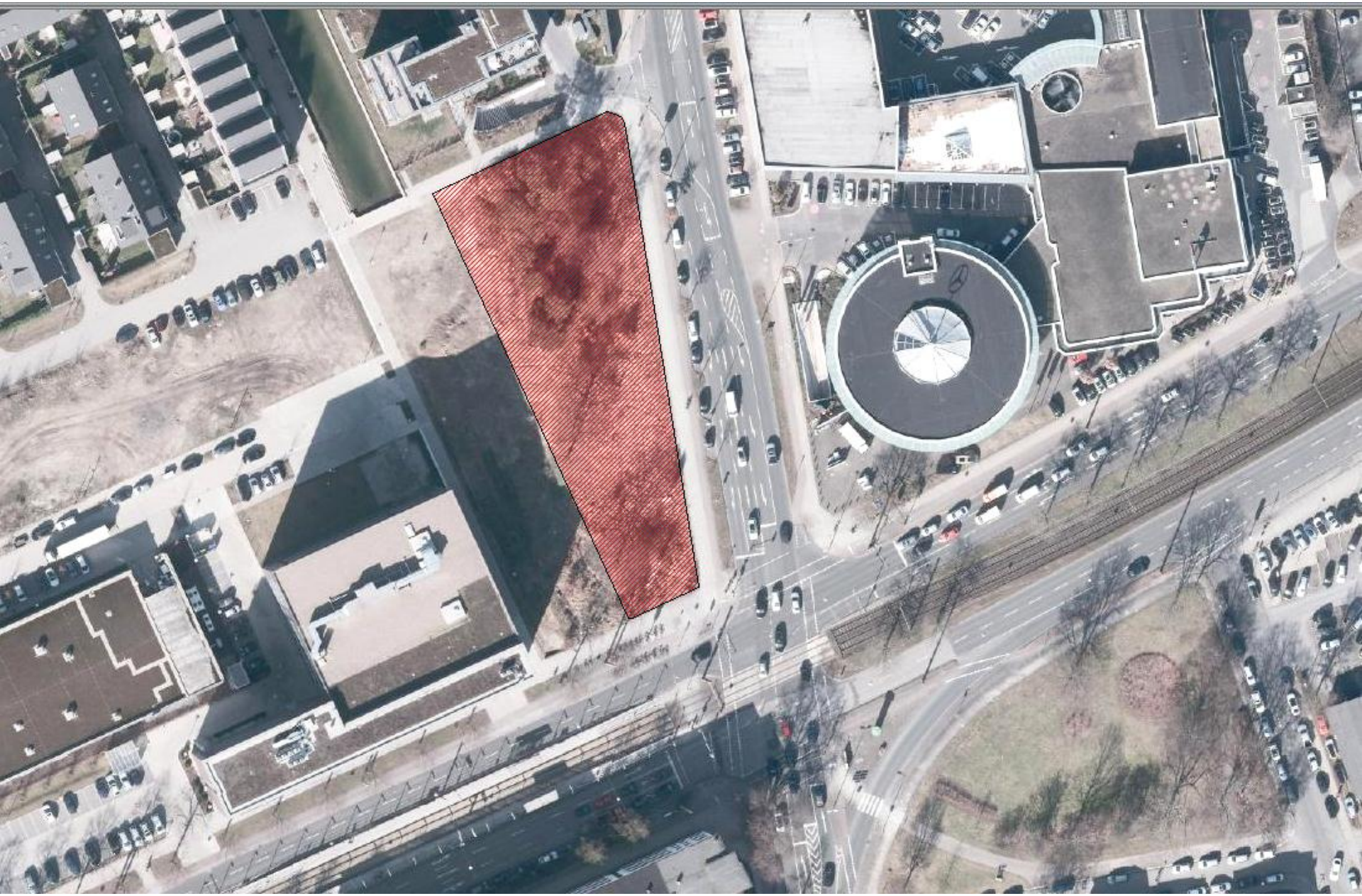

Neubau Geschäfts- und Bürogebäude Podbielskistraße/Eulenkamp - Lufbild vom Grundstück mit Umgebung

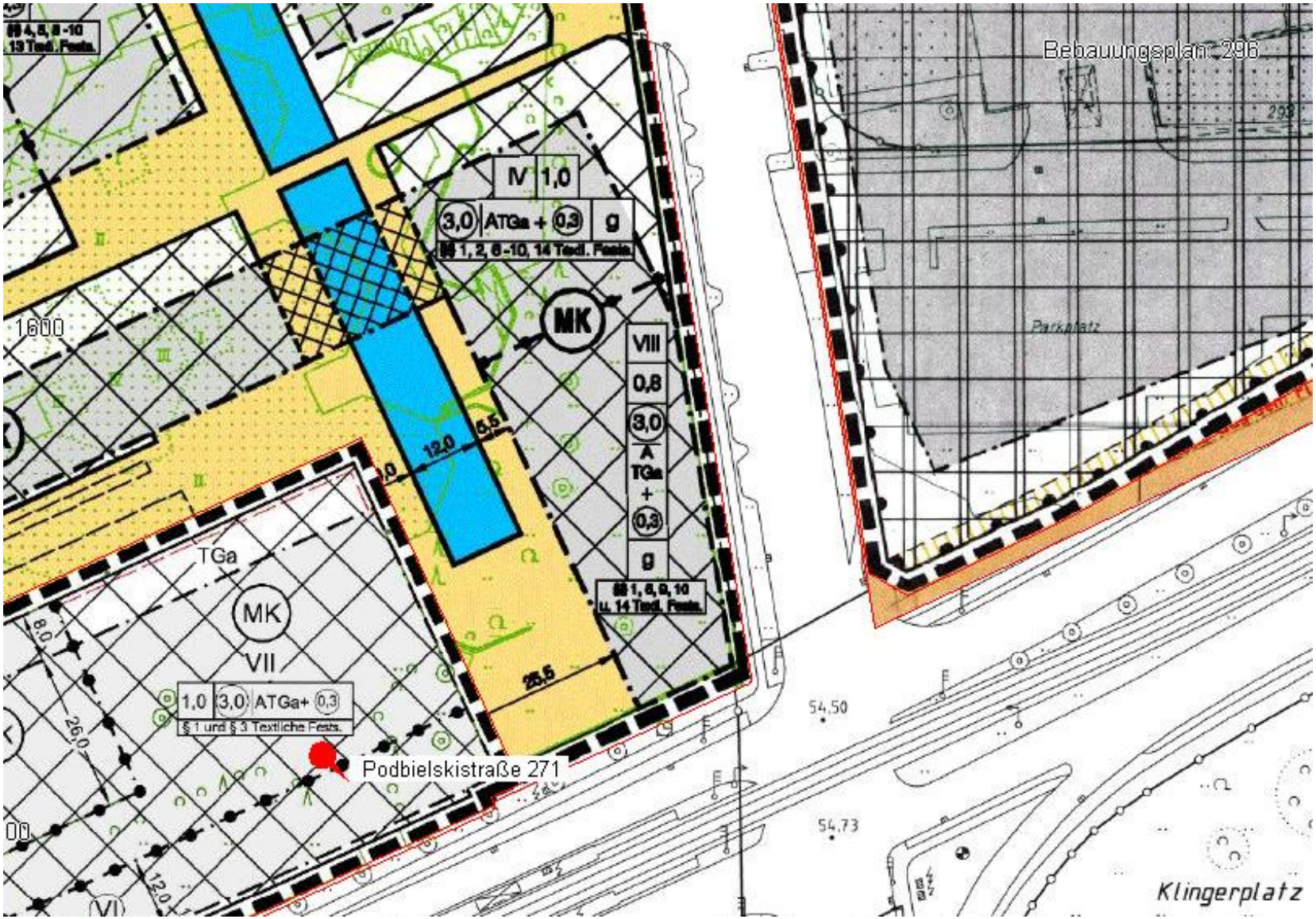

Ausschnitt - Bebauungsplan Nr. 1600, Lister Blick

Lageplan vom Neubau Geschäfts- und Bürogebäude, Podbielskistraße/Eulenkamp

Neubau Geschäfts- und Bürogebäude
Podbielskistraße/Eulenkamp - Ansicht Nord

Ansicht Süd von der
Podbielskistraße aus gesehen

Neubau Geschäfts- und Bürogebäude
Podbielskistraße/Eulenkamp - Ansicht Ost

Neubau Geschäfts- und Bürogebäude
Podbielskistraße/Eulenkamp – Ansicht West