# Sanierungskommission Mühlenberg

# Bericht der Verwaltung 19.06.2019

# Spielplatz Canarisweg

**Spielplatz Canarisweg**

- Ratsbeschluss am 06.12.2018: B- DS 2357-2018
- geplanter Baubeginn: Herbst 2019

**Grünverbindung nördl. Canarisweg**

- Drucksache in Vorbereitung
- Voraussichtlicher Baubeginn: Sommer/Herbst 2020
- mehrere Bauabschnitte, zeitlich versetzt

## Graffiti-Workshop Parkhauswand Canarisweg

- ca. 30 Kinder/Jugendliche aus anliegenden Einrichtungen
- 2 Tage, 8.-11. Juli (Reservetermin: 15.-17.Juli)

Graffiti Künstler BeNeR1: Beispiele aus früheren Graffiti-Workshops

# Sachstand Ausschilderung Laufstrecke

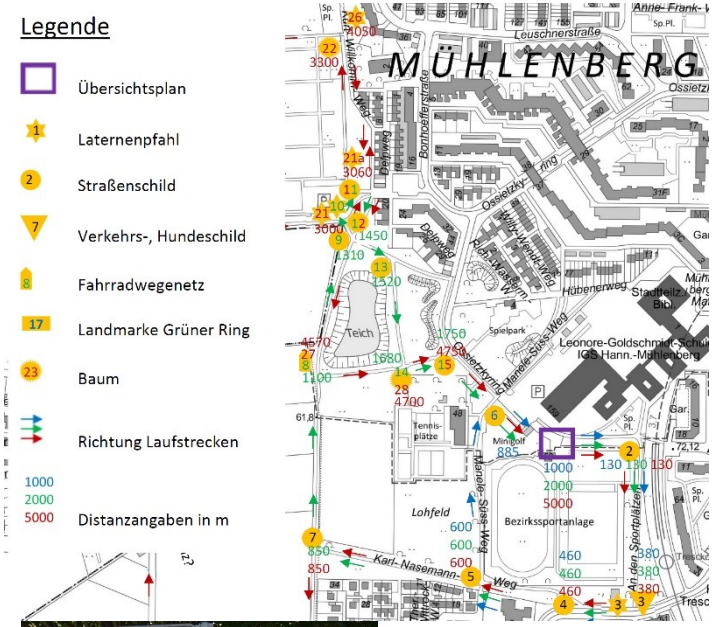

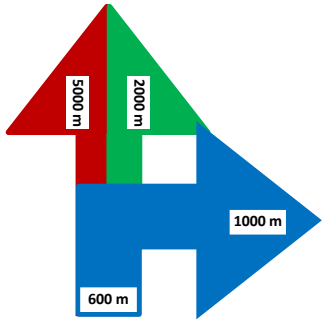


**Termin am 13.06.2018**

- Gemeinsame Begehung der Route mit Vorstand MSV, QM und FB 66.11, zuständig für Sondernutzung
- Material für Befestigung an verschiedenen Standorten geklärt
- QF-Mittel für späteren Projektbeginn zurückgestellt
- Abstimmungsbedarf mit Gemeinde Ronnenberg und Region Hannover für 5 Schilder
- Gestaltung der Schilder überarbeitungsbedürftig
- Weitere Abstimmung mit MSV und FB 66.11

# Nebenzentrum Schollweg

**Entwicklung Penny-Markt**

- Aufgabe des Standortes zum 31.12.2019
- Kontakt mit Wohnungseigentümer-gemeinschaft (WEG)
- Gespräche Bezirksplanung mit Projektentwicklern

# Sachstand Sportcafé

**Sportcafé Leuschnerstraße 40 (ehemals Bar 77, hangout, Alte Liebe)**

- Betrieb wurde nach Vorgehen von OE 61.35 versiegelt

- Mieter hat Bauantrag gestellt

# Sachstand Wettbüro

**Kiosk Mühlenbergzentrum 3E (ehemals Rottana Sportsbar danach Tipster)**

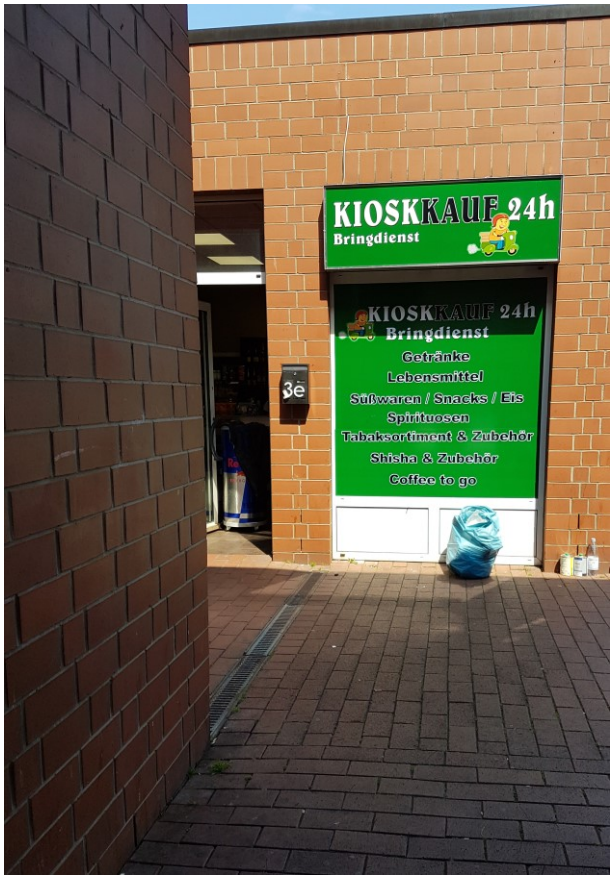


- Wettbüro nach Ordnungsverfügung von OE 61.35 an Betreiberin zur Einstellung des Betriebs geschlossen
- Nach Umbau seit Ende März 24 h Kiosk eröffnet
- Keine Wettterminals mehr aber zwei Spielautomaten im Hinterzimmer

# Gewerbesozialplanung

- auf EU-weite Ausschreibung sind keine Angebote eingegangen
- erneute / überarbeitete Ausschreibung  erfolgt im 3. Quartal

# Erneuerung Bolzplatz Spielpark Mü

**Erneuerung Bolzplatz Spielpark**

- FB Umwelt und Stadtgrün lässt im Sommer speziellen neuen Belag einbauen

- Material ist in anderen Städten schon langjährig erfolgreich bespielt worden

- Bisherige wassergebundene Decke wurde immer wieder durch Bespielen mit Stollenschuhen zerstört

# Sachstand Energie Lab

Kooperationsvereinbarung abgeschlossen
61er Mittel aus ehem. Projekt **`Planetenweg`**
erfolgreich für die Einrichtung einer Stelle im Schulbiologiezentrum zur kontinuierlichen Betreuung des **EnergieLab**s transferiert

# Grundschule Mühlenberg

- Das Beteiligungsverfahren mit der Schule ist abgeschlossen.
- Schnittstellen zur Baumaßnahme Schule und dem geplanten öffentlichen Platzbereich sind vereinbart worden
- Zurzeit wird die funktionale Leistungsbeschreibung abgestimmt und Ende Juni/ Anfang Juli erfolgt der Versand der Ausschreibung

# Sanierung Fahlbuschbrücke

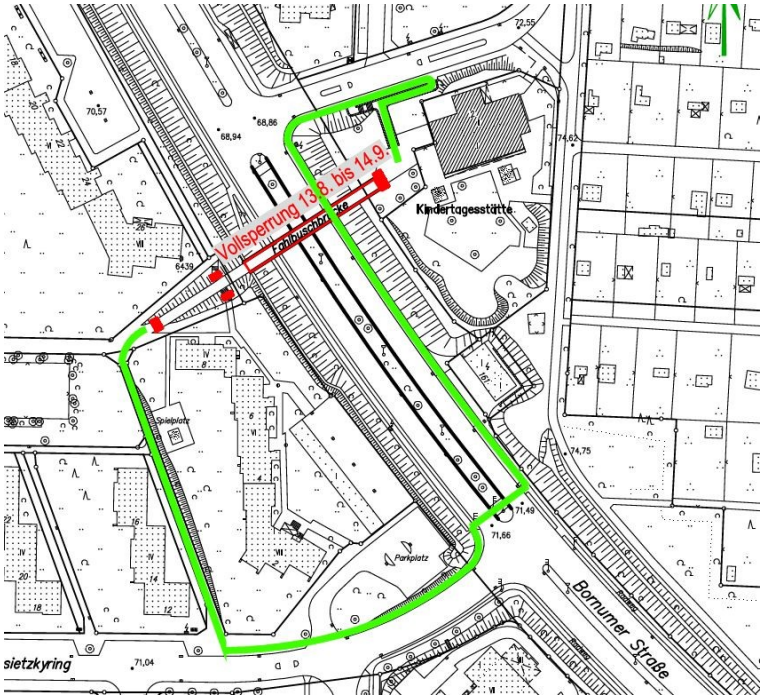

- Voraussichtlich zwischen dem 19.08. bis 18.09. wird die Fahlbuschbrücke aufgrund von umfangreichen Sanierungsarbeiten vollständig gesperrt.

# Beleuchtung Anne-Frank-Weg/Stichwege

**Detailfragen zur DIN EN 13201**

- Messprotokolle zu Stichwegen vorlegen
- Welche Stichwege wurden überprüft?
- Beleuchtungssituationseinstufung der DIN EN 13201 (E1 und S5 ?)

# Stadtteilterminkalender Mühlenberg

| |
|---|
| **24. Mai 15-18 Uhr: Europäischer Nachbarschaftstag, vor dem Stadtteilzentrum, in den Innenhöfen Canarisweg und Ossietzkyring** |
| 05. Juni 14-15 Uhr: Sprechstunde des Kontaktbeamten Torben Abel, Polizeikommissariat Ricklingen im Foyer vom Stadtteilzentrum Mühlenberg |
| 11.-21. Juni: Fahrradkurs für Erwachsene (Eltern der Familienzentren) auf dem Mühlenberg |
| [illegible]uni: Schuldner*innenberatung (jeden 3. Montag/Monat von 9 - 12 Uhr) in der Kontakt- und Beratungsstelle Mühlenberg, S[illegible]uff[illegible]g[illegible]3, Tel.: 0[illegible]1/ 1[illegible]8 -32296, -32299 |
| 19. J[illegible]i 14-1[illegible] [illegible]hr[illegible]pr[illegible]chstu[illegible]e [illegible]s [illegible]ntaktbeamten Torben Abel, Polizeikommissariat Ricklingen im Foyer vom Stadtteilzentrum Mühlenberg |
| 20. Juni 20 Uhr: TaM TaM - Kleinkunstbühne „Meisenh[illegible]t“ [illegible]atsb[illegible]ge[illegible]e mit Philip Simon ist drastisch und unterhaltsam: in seinem neuen Programm „Meisenhorst“ führt der niederländisch-d[illegible]ts[illegible]he[illegible]al[illegible]re[illegible]st[illegible]e[illegible]da[illegible] im G[illegible]ndgesetz mehr Zündstoff steckt als Progression in bundesdeutschen Köpfen. |
| 28. Juni: Sommerfest FZ Maximilian Kolbe 14-17:00 |
| 10. August: Jux-Pokal AMBV, Mühlenberger Sportverein |
| 29. August 20 Uhr: TaM TaM - Kleinkunstbühne „Sekt, Frack und Rock'n'Roll“ Bidla Buh. Der Name ist Programm: Die drei hanseatischen Vollblutmusiker Hans Torge, Ole und Frederick präsentieren in prickelnder Laune und mit vortrefflicher Eleganz ein knallbuntes Potpourri musikalisch-komödiantischer Leckerbissen. |
| 5. September: Hoffest Canarisweg ab 15:00 |
| 21. September: Familienausflug für Familien, Nachbarschaft, Freund*innen, FZ Maximilian Kolbe |
| 26. September 20 Uhr: TaM TaM - Kleinkunstbühne „PING!“ Janssen & Grimm Zwei knasternde Schwadroneure, weidlich fatigant und derohalben nur halbschlächtig schnurrig? Hanebüchener Kokolores! |
| 24. Oktober 20 Uhr: TaM TaM - Kleinkunstbühne „Schon wieder was mit Sex“ Martina Brandl Macht die jetzt schon wieder was mit Sex? Natürlich! Und warum auch nicht? Denn der Erfolg gibt ihr Recht. |
| 5. November: Stadtteillaternenumzug |
| 21. November 20 Uhr: TaM TaM - Kleinkunstbühne „Die Werner Momsen ihm seine Weihnachtsshow“ Weihnachten steht vor der Tür! Stehenlassen oder reinlassen? Vor dieser Frage stehen immer mehr Menschen, weil sie Angst vor dem Stress haben, den der Wunsch nach Besinnlichkeit bei ihnen auslöst. Das kann Werner Momsen nicht passieren. |
| 29. November: Adventsmarkt FZ Maximilian Kolbe |
| Tannenbaumfest??? |

https://www.muehlenberg-info.de/

# Workshop - Sanierungskommission

Terminvorschlag ~~26.06.2019~~

**nach der Sommerpause**

NKomVG, Hauptsatzung, GO Rat, Rechte, Pflichten, Selbstverständnis, Möglichkeiten

Danke vielmals für

Ihre Aufmerksamkeit!