Landeshauptstadt Hannover
FB Gebäudemanagement, OE 19.12

Hannover, den 15.04.2015

OBJEKT	Grundschule An der Feldbuschwende	**Anlage Nr. 3.1**
PROJEKT	Um- und Anbau Ganztagsschule	
PROJEKTNR.:	B.191300013, LAGERBUCHNR.: 050/0120	

Lageplan

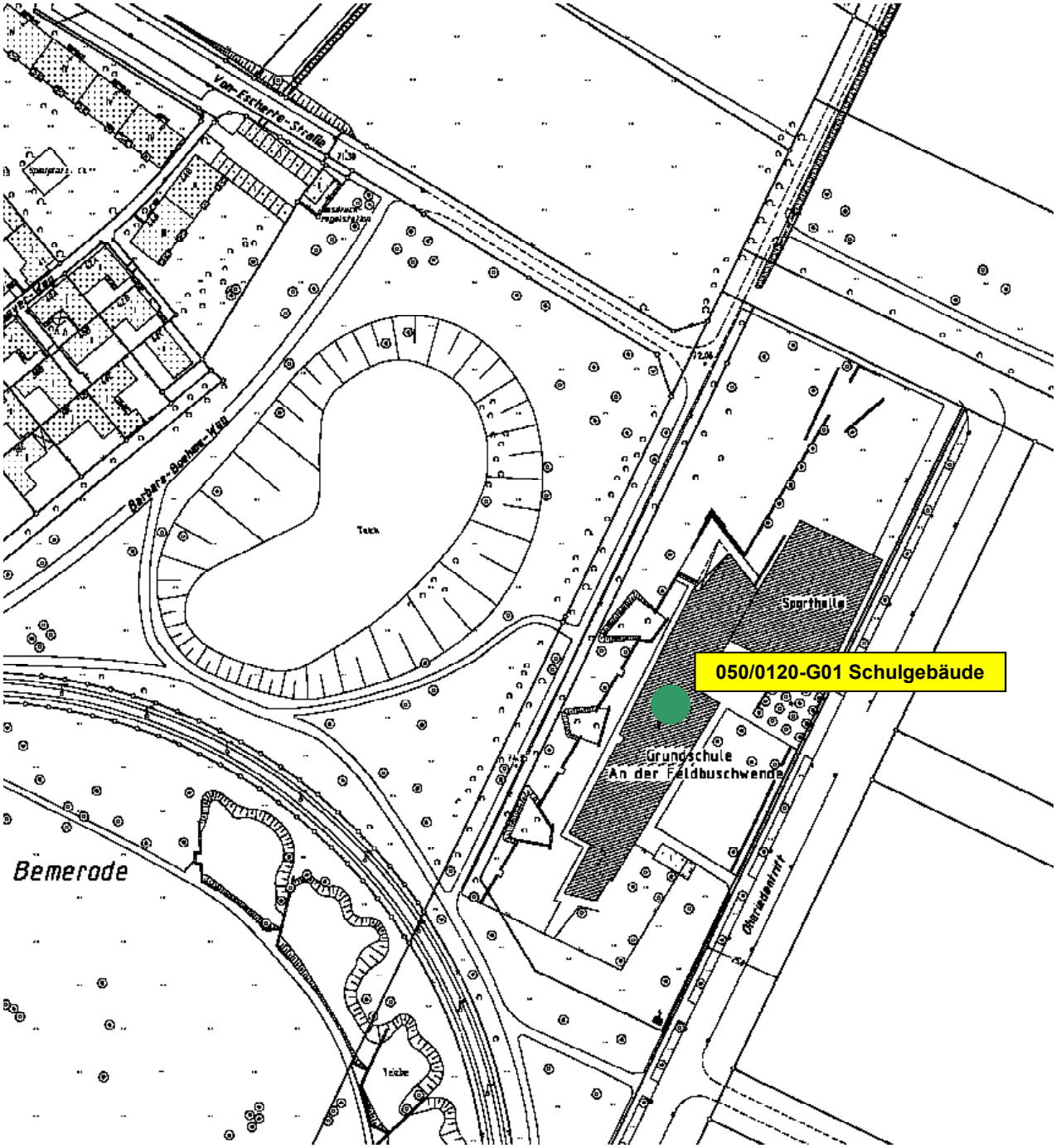

Landeshauptstadt Hannover
FB Gebäudemanagement, OE 19.12

Hannover, den 15.04.2015

OBJEKT	Grundschule An der Feldbuschwende	**Anlage Nr. 3.2**
PROJEKT	Um- und Anbau Ganztagsschule	
PROJEKTNR.:	B.191300013, LAGERBUCHNR.: 050/0120	

Übersichtsplan

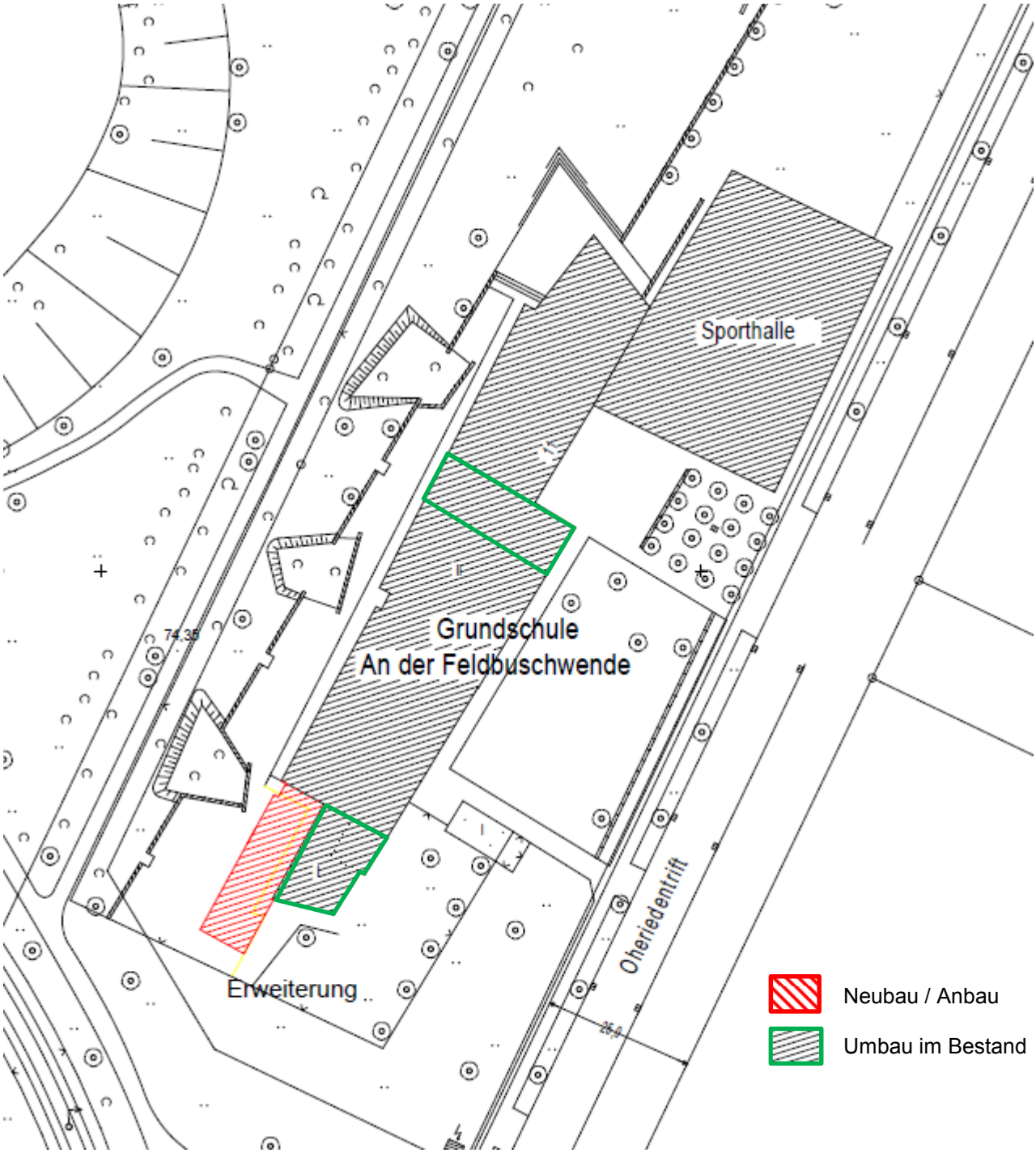

Landeshauptstadt Hannover
FB Gebäudemanagement, OE 19.12

Hannover, den 15.04.2015

OBJEKT	Grundschule An der Feldbuschwende	**Anlage Nr. 3.3**
PROJEKT	Um- und Anbau Ganztagsschule	
PROJEKTNR.:	B.191300013, LAGERBUCHNR.: 050/0120	

Grundriss Erdgeschoss

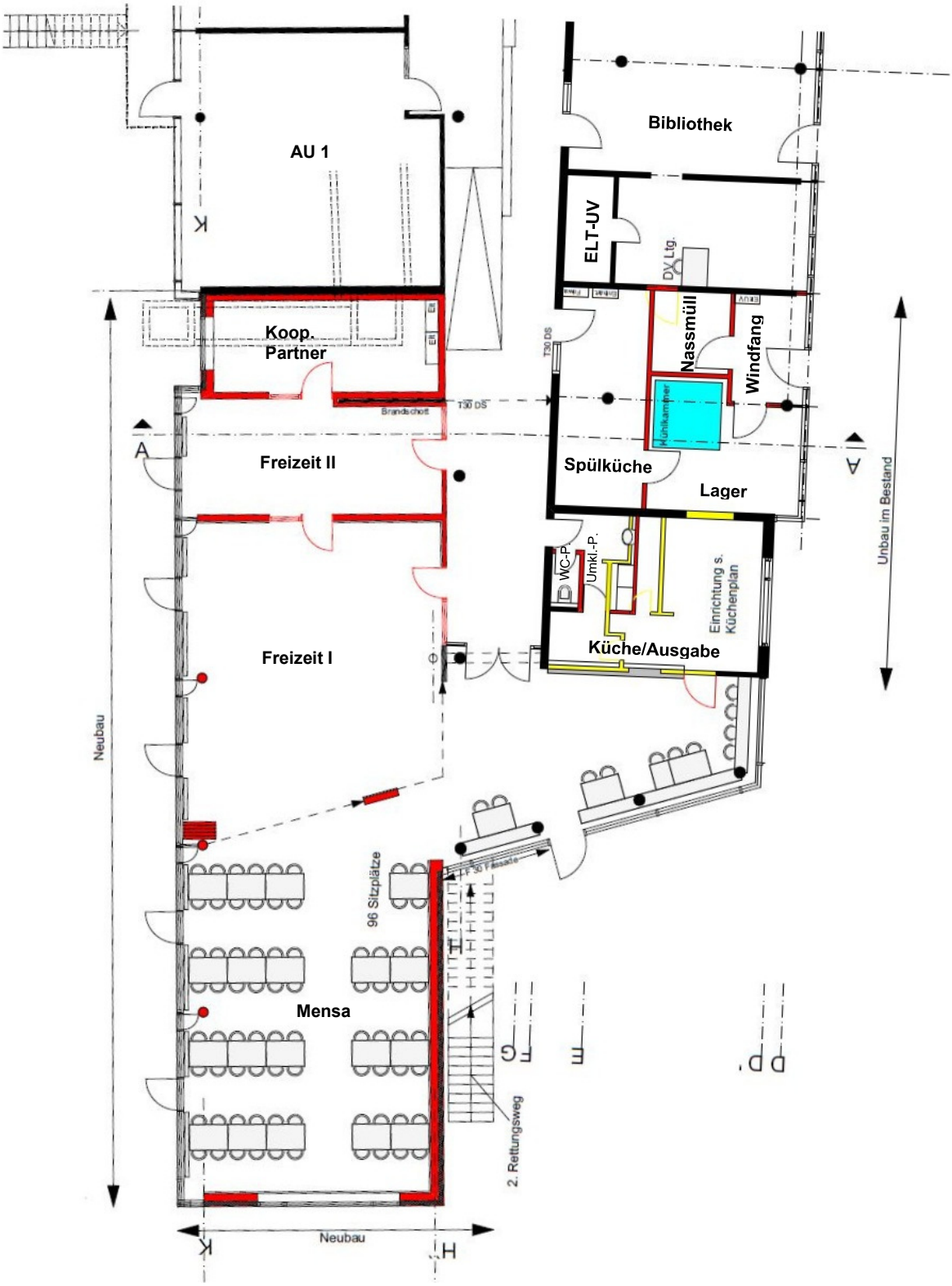

2-260 d

Landeshauptstadt Hannover
FB Gebäudemanagement, OE 19.12

Hannover, den 15.04.2015

OBJEKT	Grundschule An der Feldbuschwende	**Anlage Nr. 3.4**
PROJEKT	Um- und Anbau Ganztagsschule	
PROJEKTNR.:	B.191300013, LAGERBUCHNR.: 050/0120	

Grundriss Obergeschoss

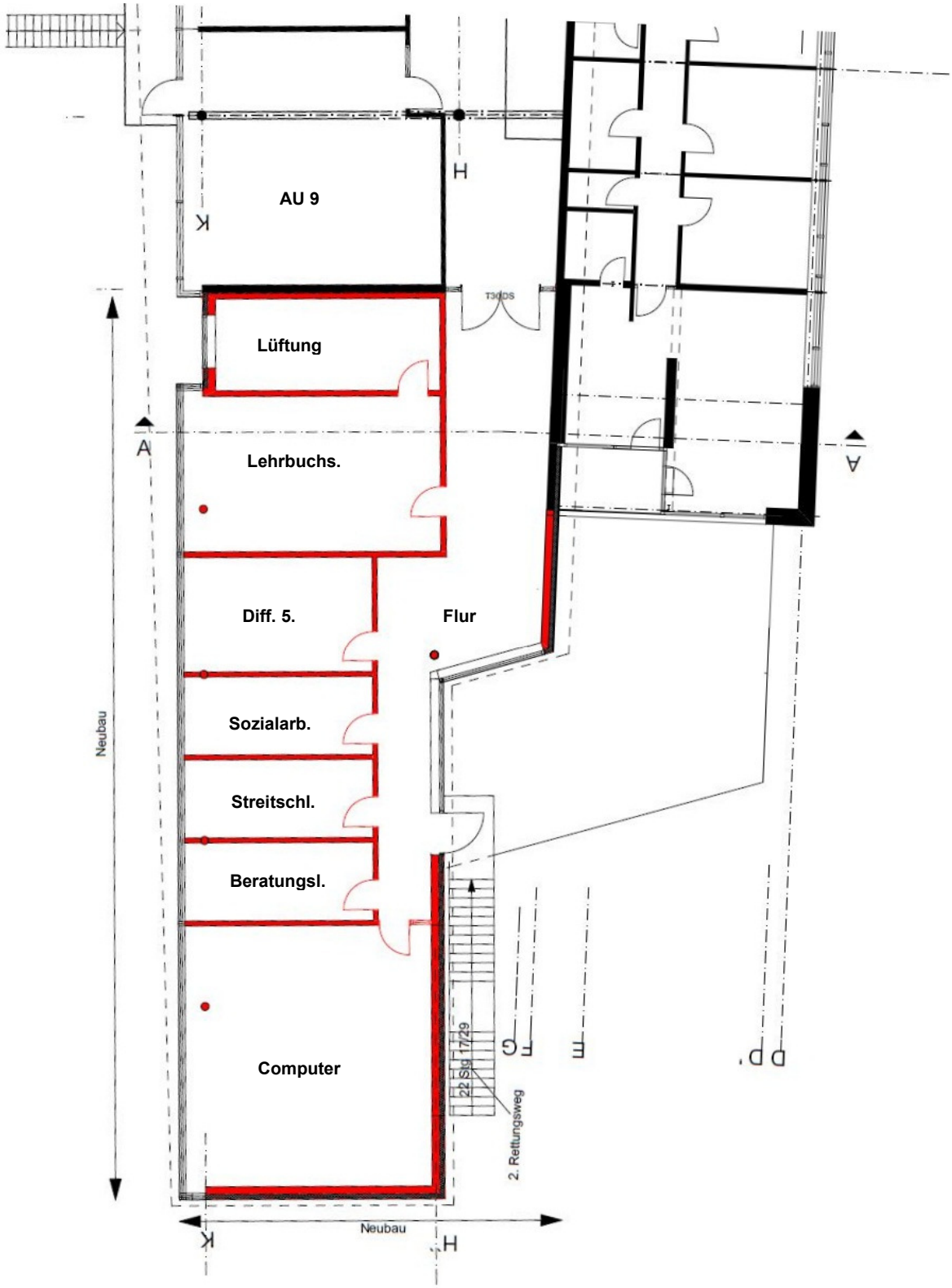

2-260 d

Landeshauptstadt Hannover
FB Gebäudemanagement, OE 19.12

Hannover, den 15.04.2015

OBJEKT	Grundschule An der Feldbuschwende	**Anlage Nr. 3.5**
PROJEKT	Um- und Anbau Ganztagsschule	
PROJEKTNR.:	B.191300013, LAGERBUCHNR.: 050/0120	

Ansicht Süd

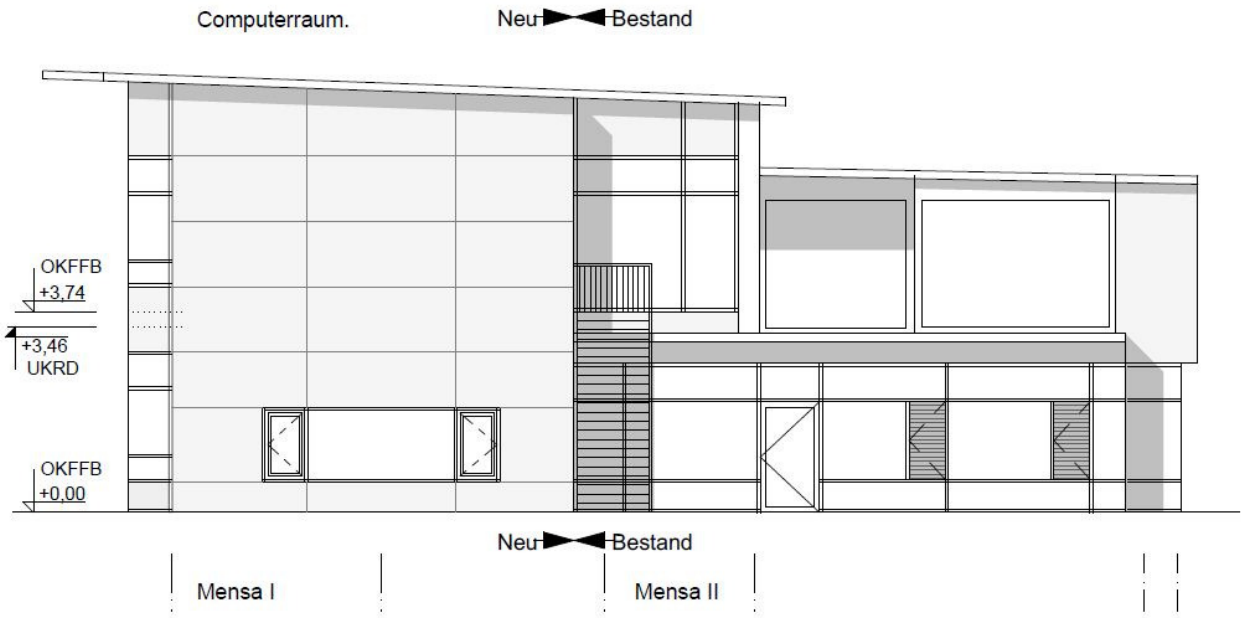

Ansicht West

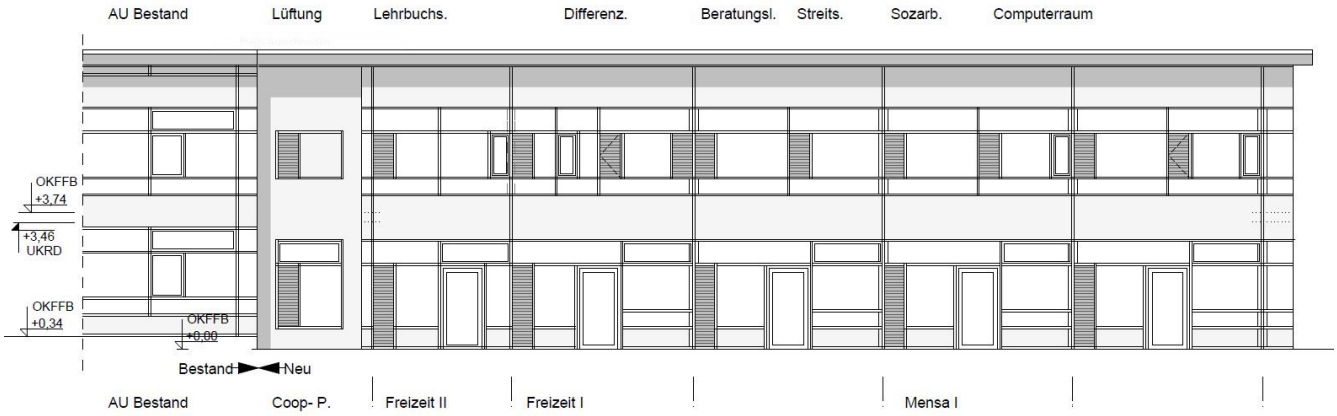

Landeshauptstadt Hannover
FB Gebäudemanagement, OE 19.12

Hannover, den 15.04.2015

OBJEKT	Grundschule An der Feldbuschwende	**Anlage Nr. 3.6**
PROJEKT	Um- und Anbau Ganztagsschule	
PROJEKTNR.:	B.191300013, LAGERBUCHNR.: 050/0120	

Ansicht Ost

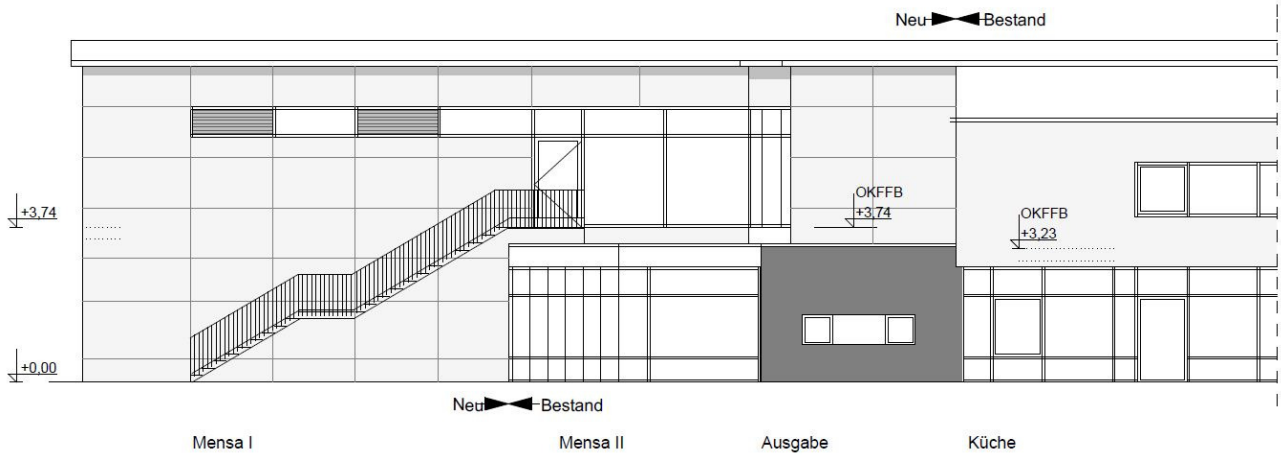
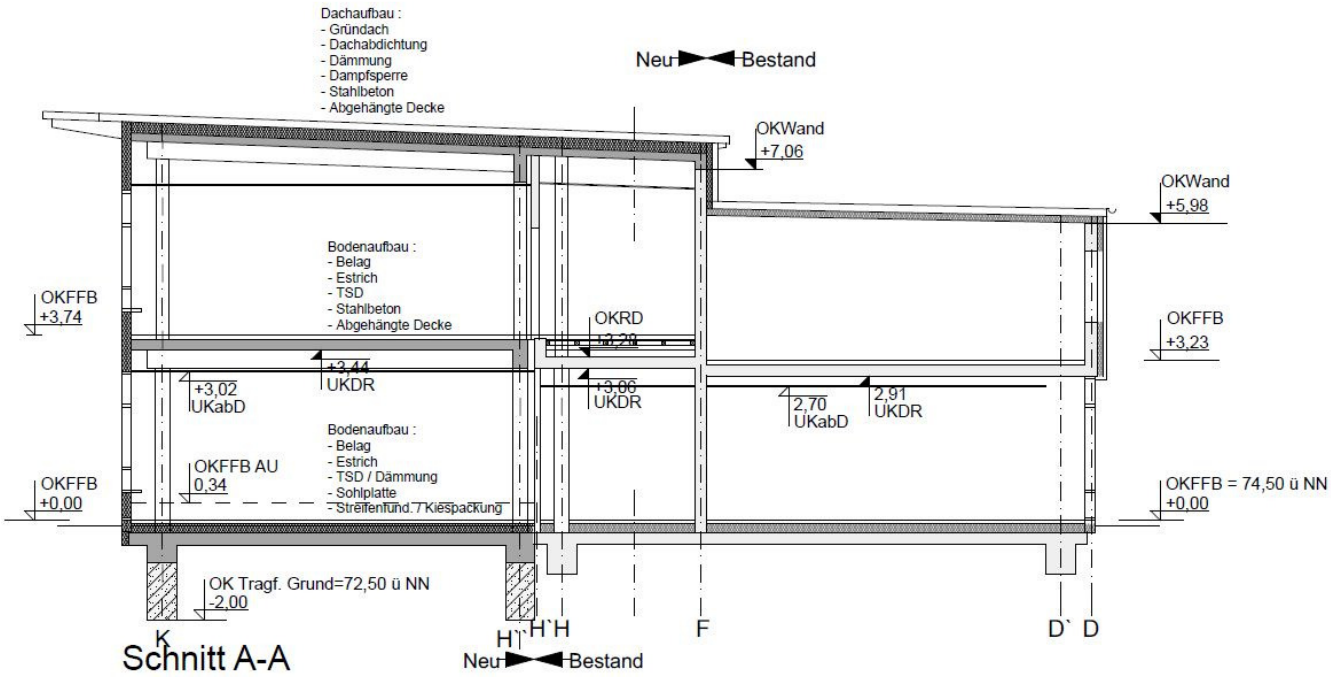
Schnitt