OBJEKT	Historisches Museum Hannover			**Anlage 3**
PROJEKT	Sanierung und Neukonzeption Dauerausstellung			
PROJEKTNR.:	B.191800011 B.191781300	LAGERBUCHNR.:	001-0221	

Lageplan

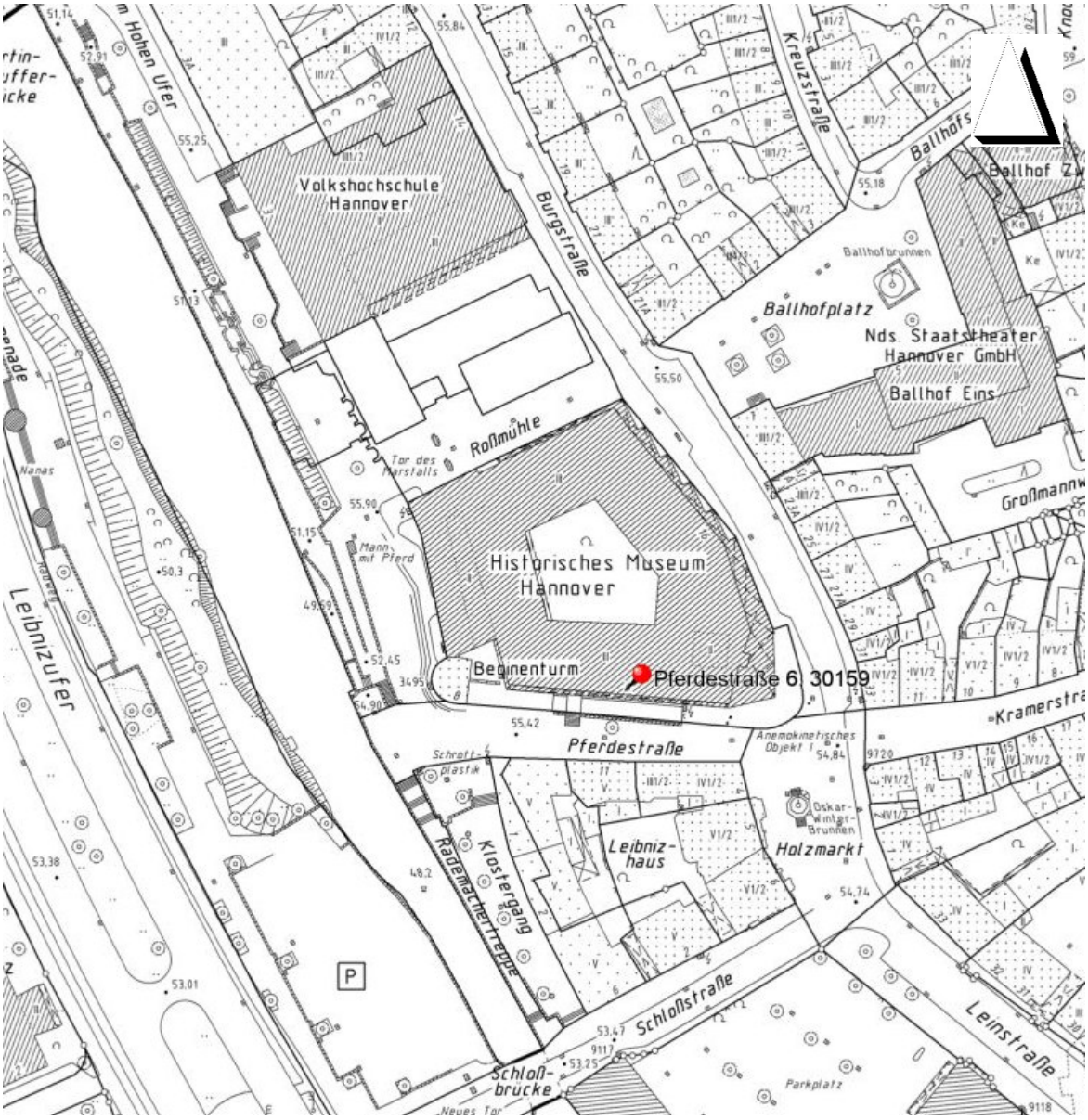

OBJEKT	Historisches Museum Hannover			**Anlage 3.1**
PROJEKT	Sanierung und Neukonzeption Dauerausstellung			
PROJEKTNR.:	B.191800011 B.191781300	LAGERBUCHNR.:	001-0221	

Neukonzeption Dauerausstellung

Grundriss Erdgeschoss

Foyer, Schnitt

OBJEKT	Historisches Museum Hannover			**Anlage 3.2**
PROJEKT	Sanierung und Neukonzeption Dauerausstellung			
PROJEKTNR.:	B.191800011 B.191781300	LAGERBUCHNR.:	001-0221	

Neukonzeption Dauerausstellung

Grundriss 1. Obergeschoss

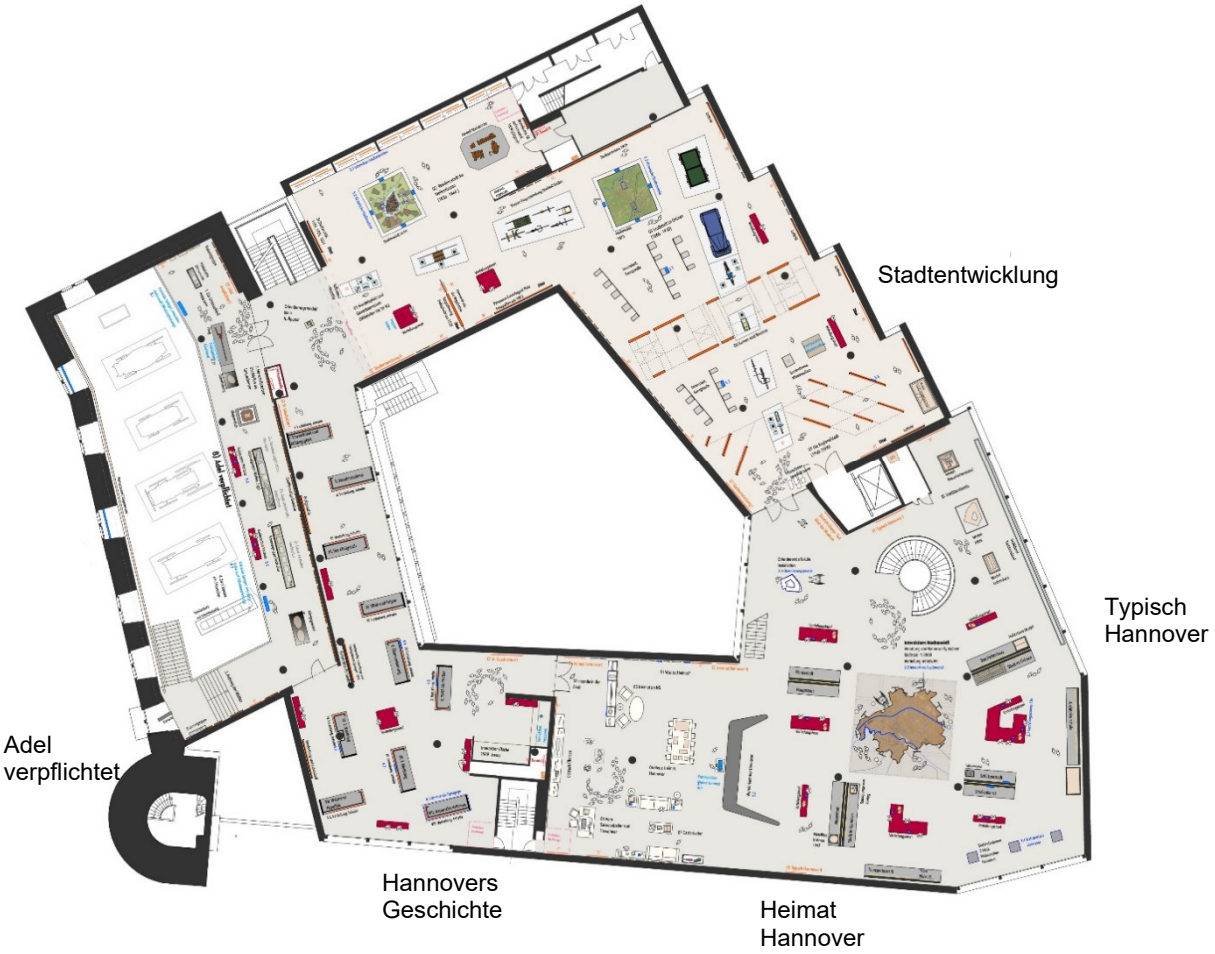

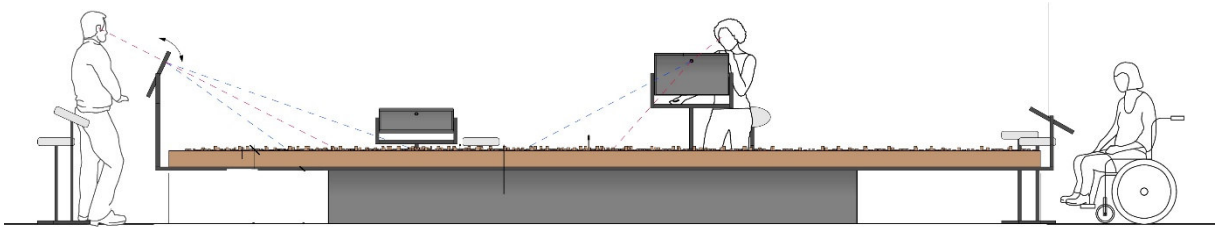

Interaktives Stadtmodell

OBJEKT	Historisches Museum Hannover			**Anlage 3.3**
PROJEKT	Sanierung und Neukonzeption Dauerausstellung			
PROJEKTNR.:	B.191800011 B.191781300	LAGERBUCHNR.:	001-0221	

Neukonzeption Dauerausstellung

Grundriss 2. Obergeschoss

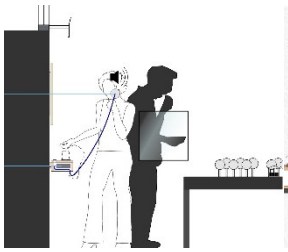

Hörstation

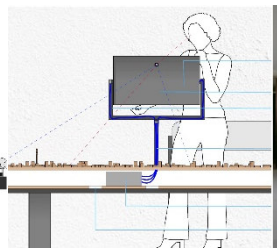

Interaktives Stadtmodell

Orientierungsmodell

Sitzmöbel

OBJEKT	Historisches Museum Hannover	**Anlage 3.4**
PROJEKT	Sanierung und Neukonzeption Dauerausstellung	
PROJEKTNR.:	B.191800011 / B.191781300 — LAGERBUCHNR.: 001-0221	

Neukonzeption Dauerausstellung

Schnitt A-A

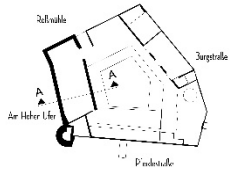

Schnitt B-B

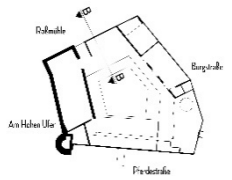

OBJEKT	Historisches Museum Hannover			**Anlage 3.5**
PROJEKT	Sanierung und Neukonzeption Dauerausstellung			
PROJEKTNR.:	B.191800011 B.191781300	LAGERBUCHNR.:	001-0221	

Neukonzeption Dauerausstellung

Schnitt C-C

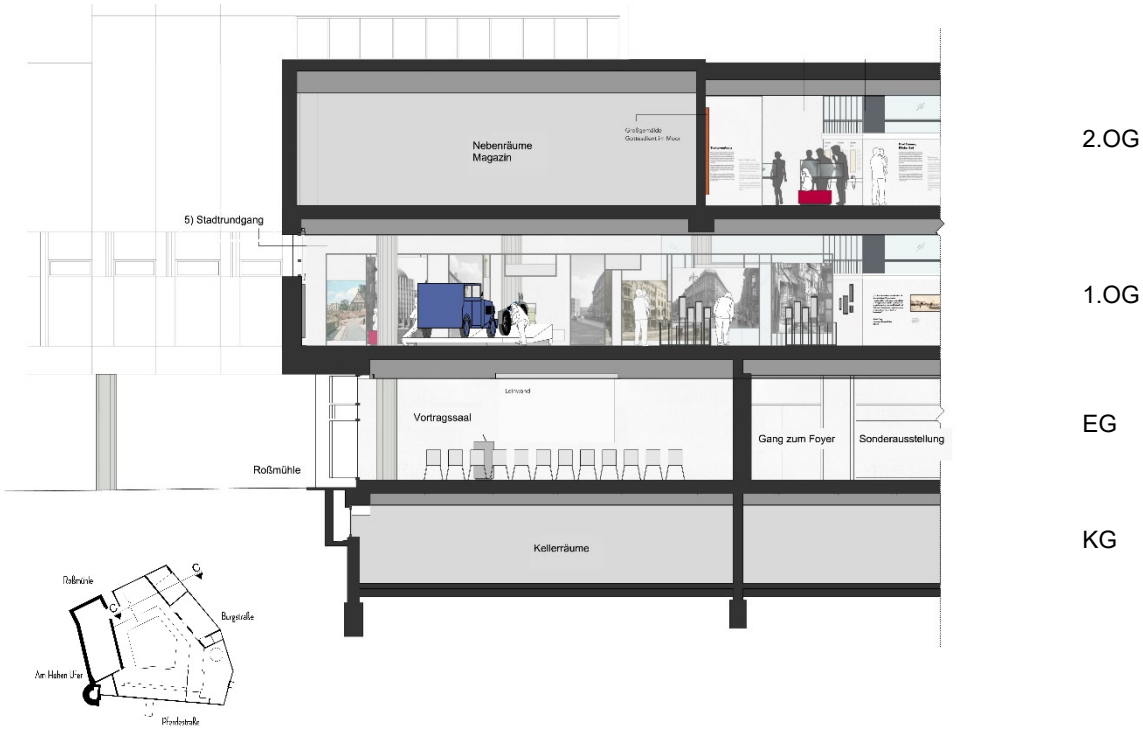

Schnitt D-D

OBJEKT	Historisches Museum Hannover		**Anlage 3.6**
PROJEKT	Sanierung und Neukonzeption Dauerausstellung		
PROJEKTNR.:	B.191800011 B.191781300	LAGERBUCHNR.: 001-0221	

Sanierung, Maßnahmen

Grundriss Erdgeschoss

01	Schadstoff (PCB)	07	Estrich / Bodenbelag
02	Glasfassade	09	Umgestaltung Foyer
03	Abgehängte Decken	10	Betonsanierung
04	Brandschutz (Decke)	11	Barrierefreiheit
04	Brandschutz (Rauchabzug) gem. BSK	12	Energetische Maßnahmen
05	Geländererhöhungen		

OBJEKT	Historisches Museum Hannover	**Anlage 3.7**
PROJEKT	Sanierung und Neukonzeption Dauerausstellung	
PROJEKTNR.:	B.191800011 B.191781300 — LAGERBUCHNR.: 001-0221	

Sanierung, Maßnahmen

Grundriss 1. Obergeschoss

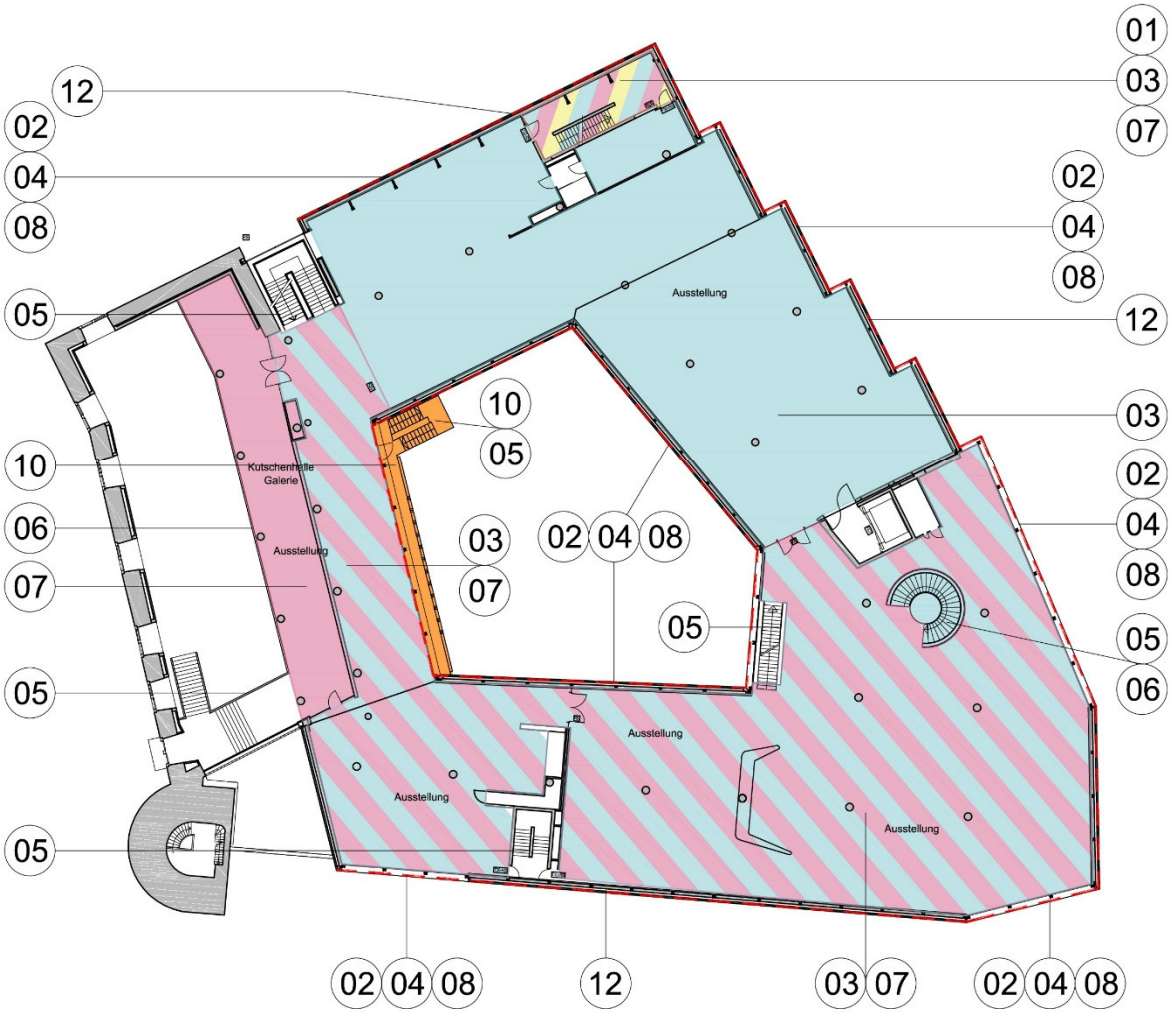

01	Schadstoff (PCB)	06	Innenverglasung
02	Glasfassade	07	Estrich / Bodenbelag
03	Abgehängte Decken	08	Sonnenschutz
04	Brandschutz (Rauchabzug) gem. BSK	10	Betonsanierung
05	Geländererhöhungen	12	Energetische Maßnahmen

OBJEKT	Historisches Museum Hannover	**Anlage 3.8**
PROJEKT	Sanierung und Neukonzeption Dauerausstellung	
PROJEKTNR.:	B.191800011 B.191781300 — LAGERBUCHNR.: 001-0221	

Sanierung, Maßnahmen

Grundriss 2. Obergeschoss

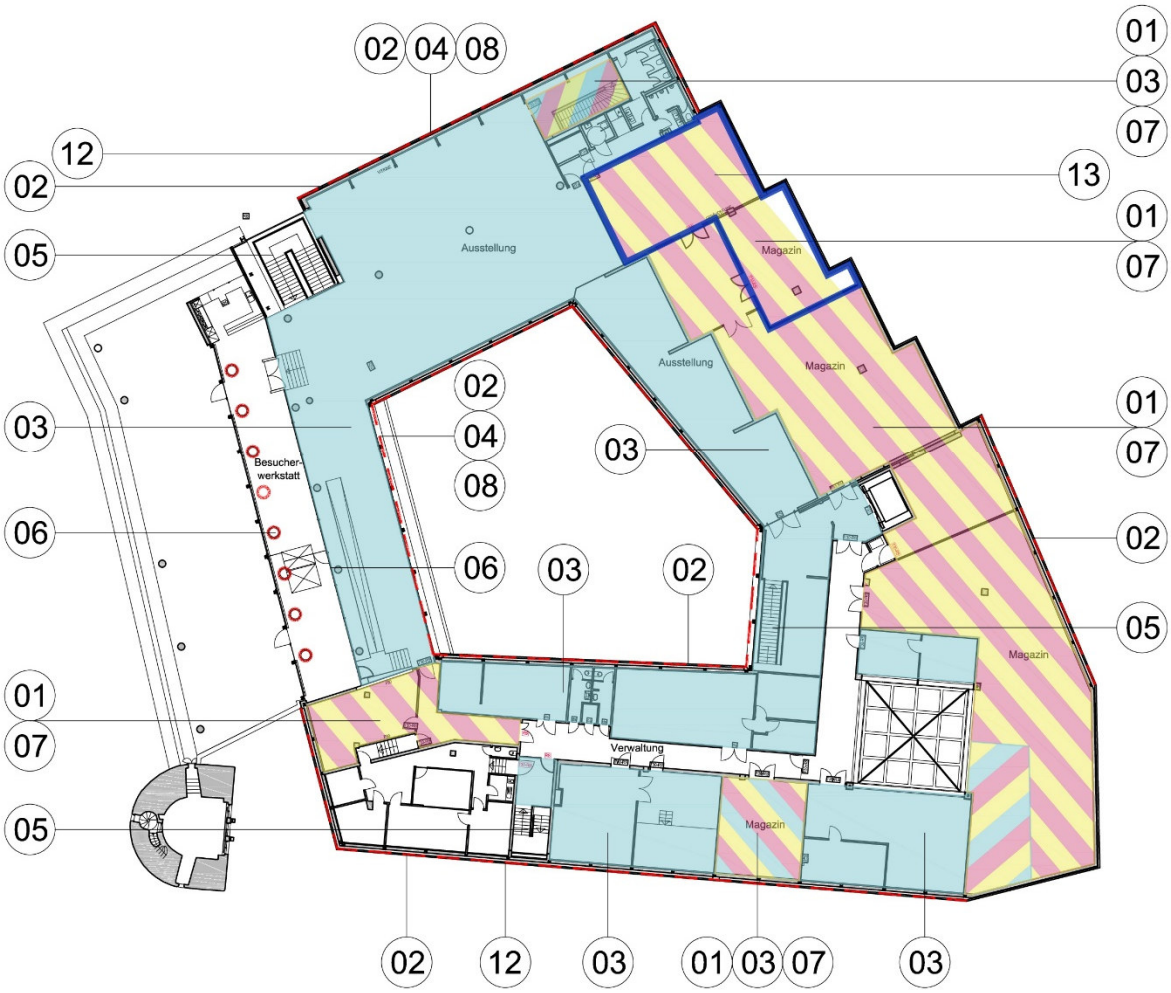

01	Schadstoff (PCB)	06	Innenverglasung
02	Glasfassade	07	Estrich / Bodenbelag
03	Abgehängte Decken	08	Sonnenschutz
04	Brandschutz (Rauchabzug) gem. BSK	12	Energetische Maßnahmen
05	Geländererhöhungen	13	Lüftungsanlage

OBJEKT	Historisches Museum Hannover		**Anlage 3.9**
PROJEKT	Sanierung und Neukonzeption Dauerausstellung		
PROJEKTNR.:	B.191800011 B.191781300	LAGERBUCHNR.: 001-0221	

Sanierung, Maßnahmen

Grundriss Kellergeschoss

01 Schadstoff (PCB)

04 Brandschutz (Decke)

07 Estrich / Bodenbelag

14 MSP Station / Trafo

OBJEKT	Historisches Museum Hannover			**Anlage 3.10**
PROJEKT	Sanierung und Neukonzeption Dauerausstellung			
PROJEKTNR.:	B.191800011 B.191781300	LAGERBUCHNR.:	001-0221	

Sanierung, Maßnahmen Außenfassaden

Am Hohen Ufer

Legende
Neue Glasfassade (02)

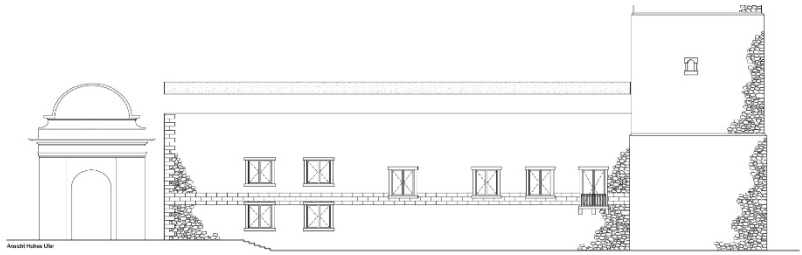

Roßmühle

Burgstraße

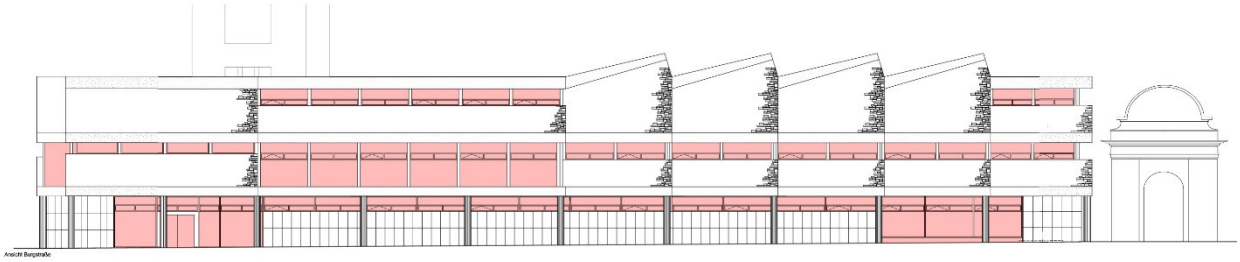

Pferdestraße

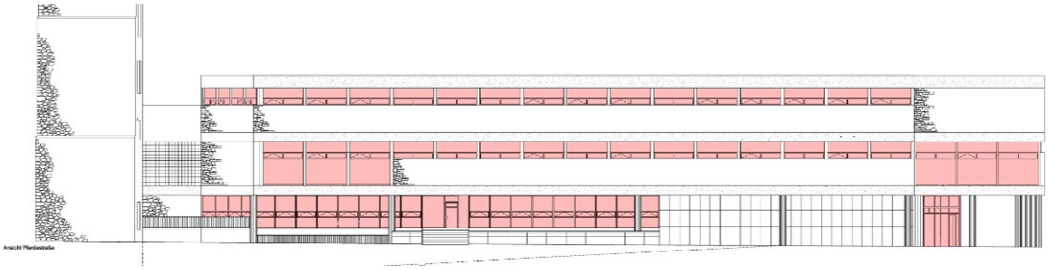

OBJEKT	Historisches Museum Hannover		**Anlage 3.11**
PROJEKT	Sanierung und Neukonzeption Dauerausstellung		
PROJEKTNR.:	B.191800011 B.191781300	LAGERBUCHNR.: 001-0221	

Sanierung, Maßnahmen Innenfassaden

Innenhof

Legende
Neue Glasfassade (02)

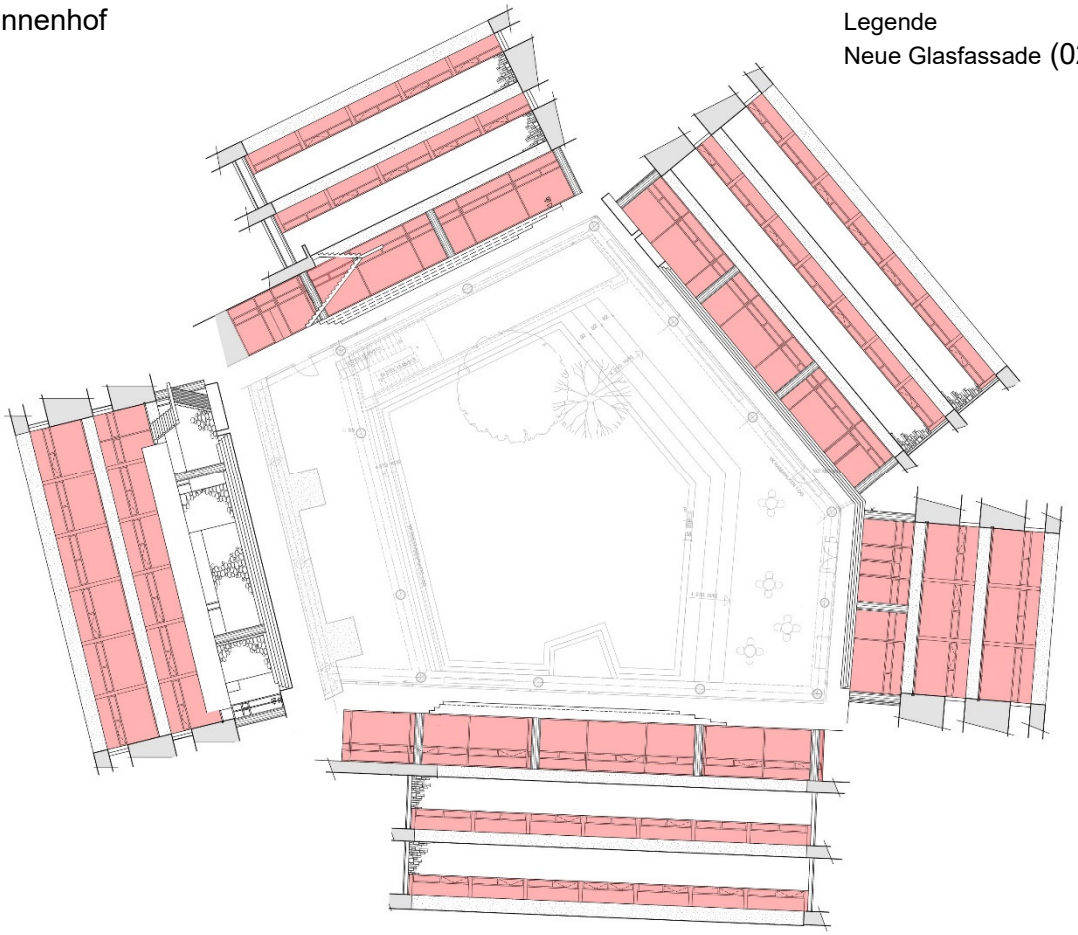

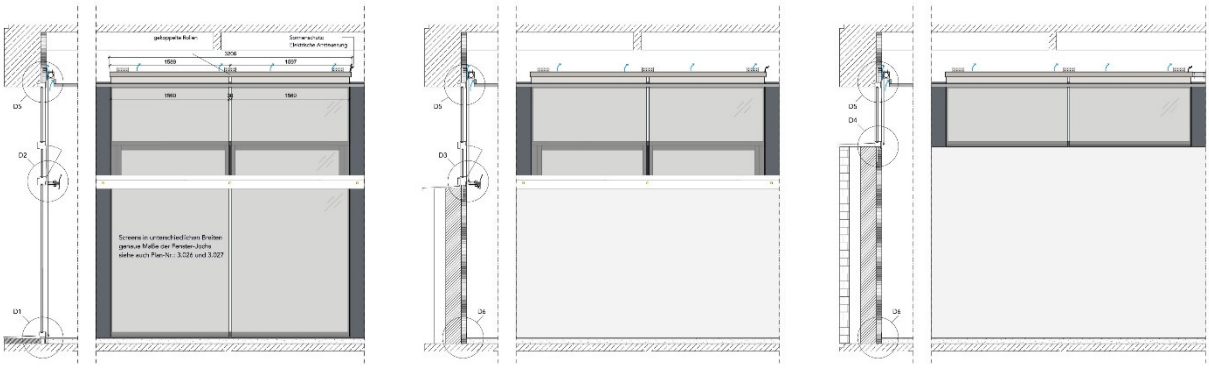

Fassadendetail Sonnenschutz

OBJEKT	Historisches Museum Hannover	**Anlage 3.12**
PROJEKT	Sanierung und Neukonzeption Dauerausstellung	
PROJEKTNR.:	B.191800011 / B.191781300 — LAGERBUCHNR.: 001-0221	

Sanierung, Maßnahmen

Fassadenschnitt und -ansicht

Horizontalschnitte