TOP 10.4.1.

Drucksache Nr. 15-1478/2019

Fachbereich Personal
und Organisation
Bereich Rats- und
Stadtbezirksangelegenheiten

27. MAI 2019

01

An die
Bezirksbürgermeisterin
im Stadtbezirk Mitte
Frau Cornelia Kupsch o.V.i.A.

über den Fachbereich Zentrale Dienste
Bereich Rats- und Bezirksratsangelegenheiten

Hannover, 22.05.19

Antrag gem. § 93 NKomVG i. V. m. § 9 der Hauptsatzung der LHH und § 12 i. V. m § 32 der Geschäftsordnung des Rates der LHH in die nächste Sitzung des Bezirksrates
Barrieren im Bereich "Am Klagesmarkt"

Der Bezirksrat möge beschließen:

Die Verwaltung wird beauftragt:

1. Barrieren im Bereich „Am Klagesmarkt" abzubauen.

Begründung:

Die meisten Wegeverbindungen über diese historische Grünfläche beginnen und/ oder enden leider mit Stufen, so dass diese wunderhübsche kleine Naherholungsfläche von Rollifahrer*innen nicht nutzbar ist. Die Entfernung der Stufen erscheint uns technisch gut möglich und widerspricht auch nicht dem Charakter des historischen Friedhofes.
Auch gehbehinderten Personen und Personen mit Kinderwagen würden von einer barrierefreien Umgestaltung der Wegeverbindungen profitieren.
Und in der neuen barrierefreien Wohnanlage wohnen viele Personen mit körperlichen Einschränkungen, die gern und ohne Einschränkungen ihr Wohnumfeld unbehindert nutzen wollen.

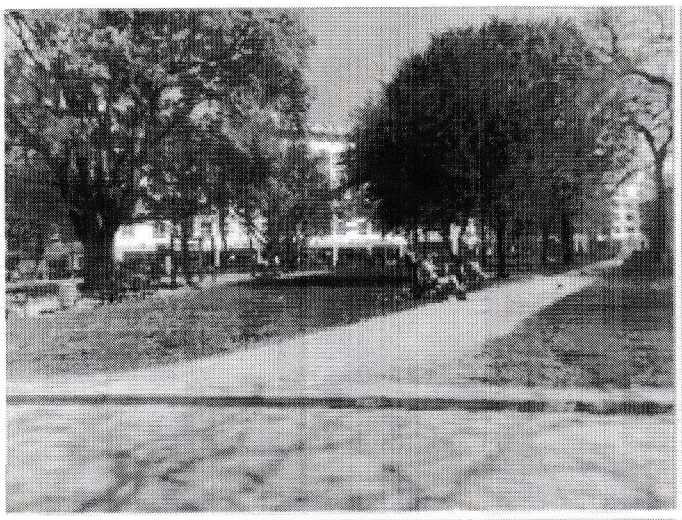
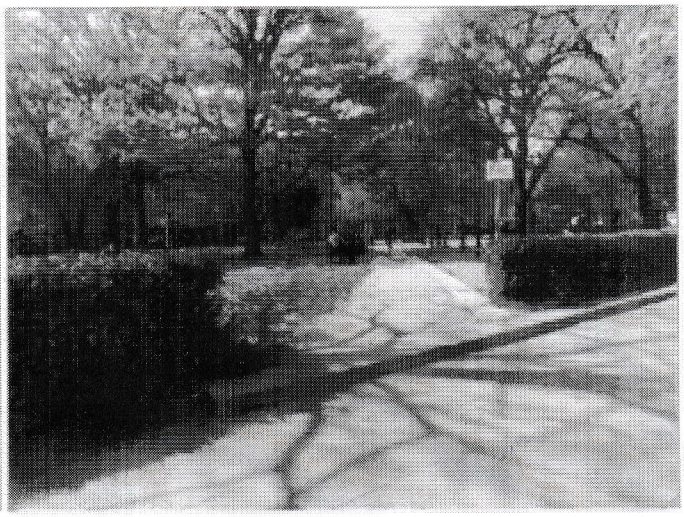
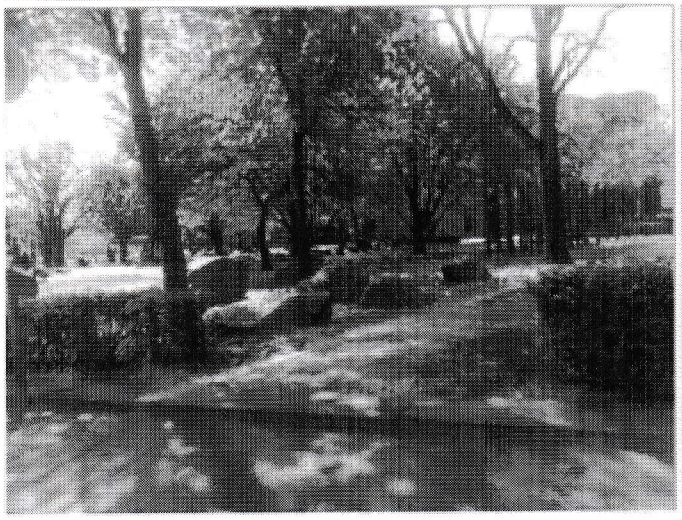
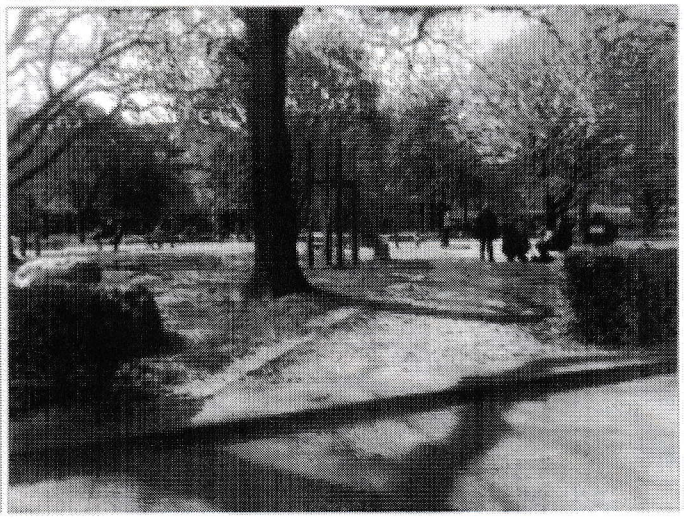
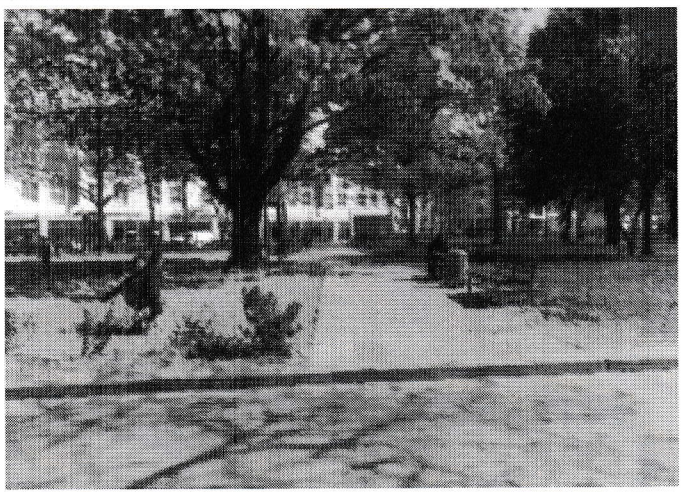

Baathe
(Fraktion BÜNDNIS 90/DIE GRÜNEN)

Engelke
(FDP - Fraktion)

Hoffmann
(CDU - Fraktion)

Schmidt
(FDP-Fraktion)

Hogh
(Die Linke)

Pollok-Jabbi
(Parteilos)

(Einzelvertreterin Piraten)

SPD