

Lageplan/ Umgebung Bestandsbebauung 1:2000

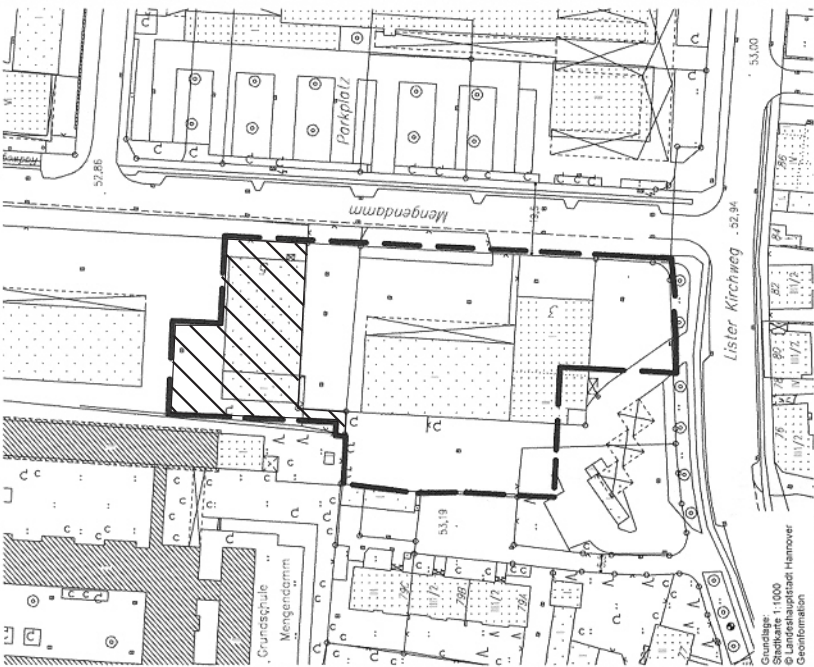

Grundlage: 1.000
 © Landesarchiv Hannover
 Geoinformation

Vorhaben- und Erschließungsplan zum Vorhabenbezogenen Bebauungsplan Nr. 1696 - Mengendamm- Stadtteil List

Maßstab 1:1.000

Vorhabenbesitzer:
 Einkaufsmarkt Dorfstraße
 Berenbostel GmbH + Co KG
 Kurze Straße 4-6
 33613 Bielefeld
 Bielefeld, den 04.09.2007

Planverfasser:
 Despang Architekten
 Am Graswege 5
 30169 Hannover
 gez. Despang
 04.09.2007
 Hannover, den

Planzeichenerklärung

- geplantes Gebäude
- Zahl der Vollgeschosse als Höchstgrenze
- Stellplatzfläche
- private Grundfläche
- zu fallende Bäume
- geplante Bäume
- zu schützende Bestandsbäume
- Schallschutzwand
H = 1,80m
- Grenze des Geltungsbereichs
- geplante Flurstücksgrenze
- Verkaufsisfläche
- Bruttogrundisfläche

Hiermit wird bescheinigt, dass dargestellte Abstände und Längen vorhandener Grenzen mit dem Liegenschaftskataster übereinstimmen:
 Dr.- Ing. K. Menke,
 Öffentlich bestellter
 Vermessungsingenieur

Garbsen, den 04.09.2007

Unterschrift **gez. Dr. Menke**

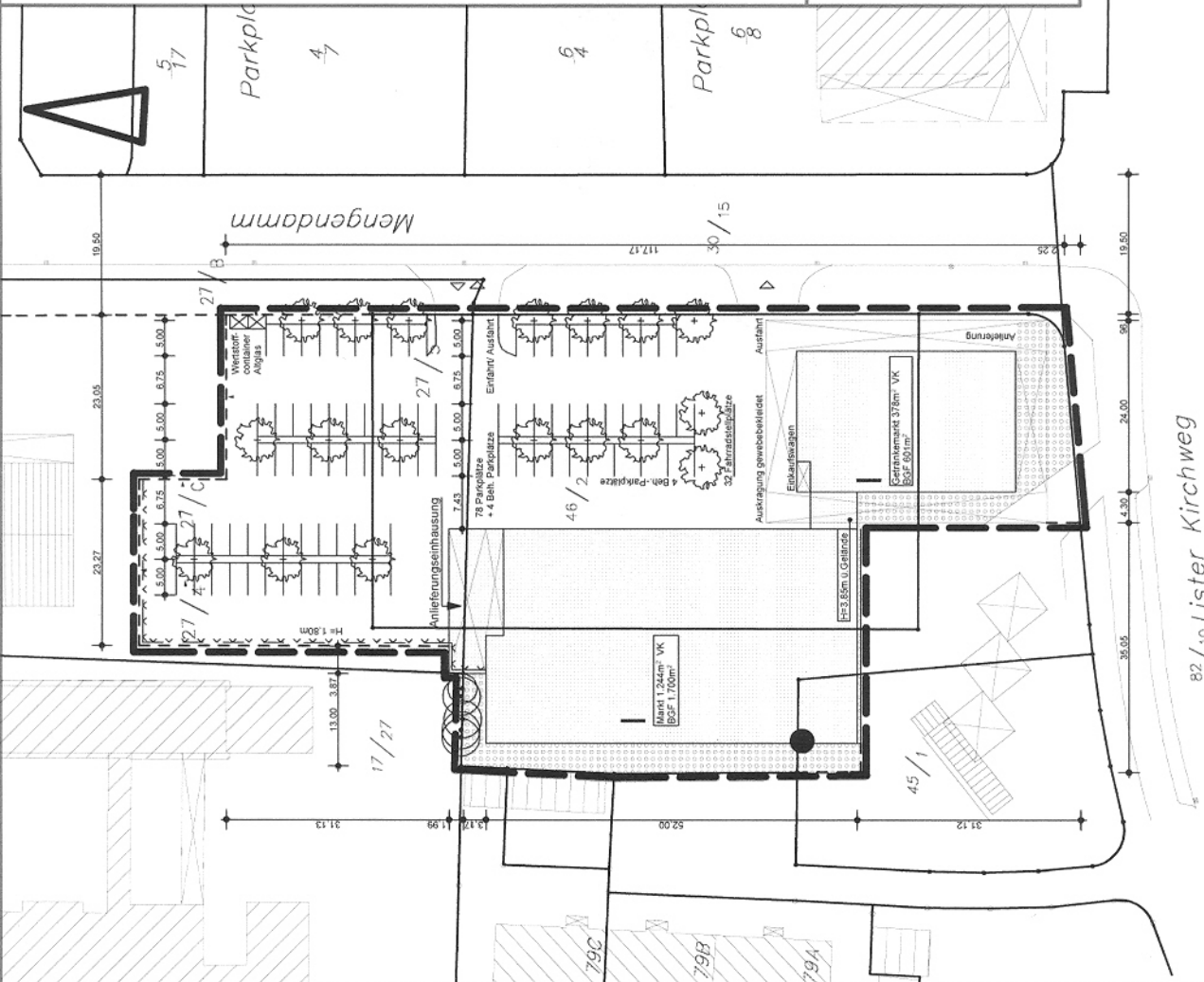

82/10 Lister Kirchweg