4K
Kommunikation für Klimaschutz
Kampagnen / Konzepte

hpu

energydesign
braunschweig

DELTA ENERGIE

Sanierungsmanagement Stöcken

Arge QuartierE

Agenda

- Wärmeversorgung
- Gebäude
- Freiraum und Nahmobilität
- Öffentlichkeitsarbeit und Förderung klimabewussten Verbrauchsverhaltens

Wärmeversorgung

- **Koordination der Ausbaupläne Tiefbau (Weizenfeldstraße) mit Energieversorgung**

- **Weiterführung der Ansprache von Wohnungsunternehmen und WEGs im Bereich der Fernwärmerschließung aus Norden und Osten**
  (Hogrefestraße, u.a Semmelhaak und Vonovia)

Gebäude

Wohnungsunternehmen

- Fördermittelkonzept für Neubau
- Überarbeitung Energiekonzept unter Berücksichtigung eines möglichen Fernwärmeanschlusses
- Beratung zu Fördermitteln und Ausbau/Anschluss an das Fernwärmenetz
- Kontaktaufnahme und Erstberatung

Endergebnis der EnEV-Berechnung

Jahres-Primärenergiebedarf Q"P: bezogen auf die Gebäudenutzfläche	34.5 [kWh/m²a]	(10% besser EEFH 70)
maximal zulässiger Jahres-Primärenergiebedarf:	**38.3 [kWh/m²a]**	(KfW-Effizienzhaus 70)
spezifischer Transmissionswärmeverlust H'T: der Gebäudehüllfläche	0.309 [W/m²K]	(8% besser EEFH 70)
maximal zulässiger spezifischer Transmissionswärmeverlust:	**0.335 [W/m²K]**	(KfW-Effizienzhaus 70)

die maximal zulässigen Grenzwerte werden eingehalten

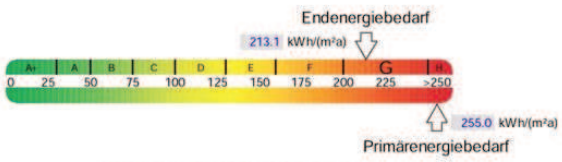

150908_Lüssenhopstraße 15, 15a, 15b

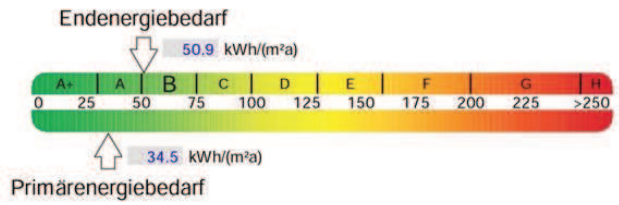

Freiraum und Nahmobilität

- **Querschnittsuntersuchung Weizenfeldstraße**
- **Fachliche Stellungnahme zur Querung Eichsfelder Straße – Stöckener Markt**
  (Argumentationshilfe für eine fußgängerfreundliche Lösung)
- **Lastenfahrrad hannah**

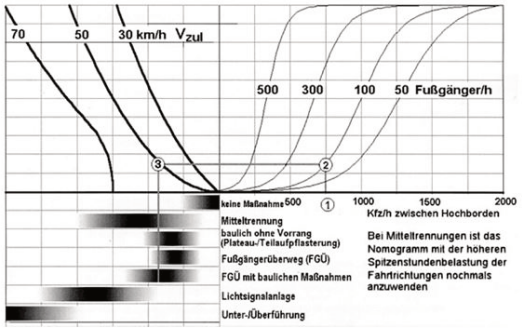

Öffentlichkeitsarbeit und Förderung klimabewussten Verbrauchsverhaltens

Öffentlichkeitsarbeit

- **stoecken.info** (Veranstaltungsankündigungen, Energiespartipps u.a.)
- **Sanierungszeitung** (Zuarbeit Artikel, Energiespartipps)
- **Pressemitteilungen** (Kampagnen und Veranstaltungen)

Ein Lastenrad zum Ausprobieren

Bis zum 20. September können Stöckener „Hannah" kostenfrei Probe fahren

VON MARIO MOERS

STÖCKEN. Anmelden, buchen, losradeln. Ein praktisches Lastenrad kostenlos auszuleihen ist jetzt auch in Stöcken ganz einfach. Der Stadtteilladen Stöcken ist seit Neuestem auch Ausleih-Station für das „Hannah"-Lastenrad der gleichnamigen Initiative des Allgemeinen Deutschen Fahrrad-Clubs (ADFC) und des Lindener Radladens Velogold. In einer ersten Testphase, die noch bis zum 20. September läuft, will man feststellen, ob das Angebot in Stöcken gut angenommen wird. Für das kommende Jahr ist geplant, „Hannah" fest im Stadtteil zu installieren. Das neu gebaute Freizeitheim bietet sich nach der Eröffnung als zentrale Ausleih-Station an. Dort wird künftig auch der Stadtteilladen angesiedelt sein. Bei guter Nachfrage ist bereits die Erweiterung des Fuhrparks um ein elektrisch unterstütztes Lastenrad geplant.

Melanie Köhler und ihre Tochter Sophie haben als erste Nutzerinnen das Lastenrad „Hannah" ausgeliehen und sind begeistert. „Die Kleine von der Grundschule abholen und im Anschluss gleich den Einkauf erledigen, kein Problem mit dem Lastenrad", freut sich Köhler. Sophie sitzt sicher angegurtet auf der Bank in der Lastenkiste. Auch ihren Roller hat Mutter Melanie neben den Einkäufen in der Kiste verstaut.

Einen bis drei Tage können die „Hannah"-Lastenräder an den insgesamt acht Verleih-Stationen in Stadt und Umland ausgeliehen werden. Die Buchung erfolgt an allen Stationen online über das übersichtlich gestaltete Verleih-Portal www.hannah-lastenrad.de. Dort erhält der Nutzer einen Code, den er mit seinem Personalausweis zur Abholung mitbringt. Nach der vereinbarten Zeit wird das Rad einfach wieder bei der Station abgegeben. Trotz ihrer Größe sind die modernen Räder des holländischen Herstellers Bakfiets auch ohne Elektromotor leicht zu fahren. Acht Gänge, ein stabiler Gepäckträger, Schloss, Abdeckplane und viel Stauraum sorgen für besonderen Komfort.

„Wir wollen testen, wie Hannah in Stöcken angenommen wird", erklärt Julia Brandt vom Sanierungsmanagement in Stöcken das Pilotprojekt. Ein Blick in den Buchungsplan zeigt bereits nach einer Woche, dass „Hannah" auch in Stöcken funktioniert. Nur wenige Tage sind noch frei im Kalender. Wer also selbst noch einmal Probe fahren möchte, sollte sich beeilen.

Die Lastenrad-Leihstation im Stadtteilladen Stöcken, Ithstraße 8, ist täglich geöffnet. Weitere Informationen zur Ausleihe und die genauen Öffnungszeiten erfahren sie unter www.hannah-lastenrad.de oder telefonisch bei dem Sanierungsmanagement Stöcken, Telefon (05 11) 21 90 52 40.

Leonhard Pröttel testet „Hannah" mit Tochter Margaretha Leo Kadla

Stromspartipps für den Haushalt

Kochen und Backen

- Topf immer auf die passende Platte stellen und mit Deckel kochen.
- Bereits einige Minuten vor dem Ende der Garzeit kann die Herdplatte ausgeschaltet werden. Die Restwärme hält noch einige Zeit an.

Kühlen und Gefrieren

- Warme Lebensmittel erst abkühlen lassen, bevor sie in den Kühlschrank kommen oder eingefroren werden.
- Gefrierschrank regelmäßig abtauen.

Waschen und Trocknen

- Den Trockner wenig nutzen und Wäsche möglichst im Freien trocknen.
- Waschgang erst dann starten, wenn die Maschine gut gefüllt ist.

Weitere Energiespartipps gibt das Sanierungsmanagement Stöcken unter www.stoecken.info.

Ausgabe 12 / Dezember 2016 — Leben in Stöcken | 5

Klimaschutz kann sichtbar gemacht werden

Das Sanierungsmanagement Stöcken bietet seit einigen Monaten für verschiedene Zielgruppen Workshops und Vorträge an

Wer Strom und Heizenergie spart, schont die Umwelt – und den eigenen Geldbeutel. Möglichkeiten dazu bieten sich im Alltag vielfach: Angefangen von der Wahl der richtigen Leuchtmittel über den effektiven Gebrauch der Heizung bis hin zum energiesparenden Kochen. Das Sanierungsmanagement Stöcken hat deshalb in Zusammenarbeit mit verschiedenen Institutionen wie dem Forum Herrenhäuser Markt, dem Stadtteilladen Stöcken und dem Wohncafé Wohnen+ eine Veranstaltungsreihe ins Leben gerufen. Fachleute und Experttinnen unter anderem der Verbraucherzentrale und der Klimaschutzagentur Region Hannover geben in Vorträgen und Workshops praktische Tipps. Interessierte können auch spezielle Angebote anfragen – Kosten fallen dafür nicht an.

Die Veranstaltungsreihe startete vergangenen Sommer. Inhaltlich ging es etwa um Energierechnungen, Strom- und Energiespartipps und das richtige Heizen und Lüften. In einem Kochworkshop wurde aufgezeigt, wie man sich klimafreundlich ernähren kann, indem zum Beispiel nur Lebensmittel verwendet werden, die keine weiten Transportwege zurückgelegt haben. Und Ende November wurden in einigen Stöckener Straßen Thermografiebilder von Häusern erstellt. Darauf ist zu sehen, wo an der Gebäudehülle, den Dächern, Türen und Fenstern Wärme verloren geht. Die BewohnerInnen und EigentümerInnen konnten die Aufnahmen ihres Hauses abfotografieren.

Das Sanierungsmanagement Stöcken spricht auch Kitas und Schulen im Stadtbezirk gezielt an. Sie können unter anderem aus verschiedenen Programmen wählen, die vom Stöckener Büro für Naturetainment durchgeführt werden: Angeboten werden Klimaaktiv-Stationen in Turnhallen, Mitmachtheater und eine Naturonauten-Experimente-Show. Die Kindermeilen-Kampagne des Klima-Bündnis veranstaltet außerdem Aktionswochen, in denen zum Beispiel Wege klimafreundlich mit dem Rad oder zu Fuß zurückgelegt werden. Und das Umweltzentrum Hannover bietet einen Koch-Workshop für Kinder zum Thema „klimafreundliche Ernährung" an.

Projektwoche an Schulen geplant

Des Weiteren können Kita-Gruppen und Schulklassen Naturlernorte besuchen wie den Kinderwald Hannover oder das Schulbiologiezentrum Hannover. Das Agenda 21- und Nachhaltigkeitsbüro verleiht Aktiv- und Experimentierkisten, mit denen zum Beispiel der Stromverbrauch oder der Niederschlag gemessen oder Versuche zum Thema Energie unternommen werden können.

Die Wärmebildkamera bringt's an den Tag: Ein gut gedämmtes Haus erscheint in Blau- und Grüntönen. Wo rote Stellen zu sehen sind, geht viel Energie verloren. Ende November konnten Hausbesitzer kostenlos sogenannte Thermografiebilder machen lassen.

„Im September kommenden Jahres wollen wir mit einigen Schulen im Stadtbezirk eine Projektwoche zu den Themen Klimaschutz und Energie veranstalten", berichtet Annerose Hörter vom Sanierungsmanagement Stöcken. „Von Montag bis Donnerstag wird es dann Veranstaltungen in den jeweiligen Schulen geben und am Freitag einen gemeinsamen Aktionstag." Alle Angebote und Veranstaltungen des Sanierungsmanagements sind auf der Internetseite www.stoecken.info unter dem Menüpunkt „Aktuelles" zu finden.

Öffentlichkeitsarbeit und Förderung klimabewussten Verbrauchsverhaltens

- **Infovorträge** (u.a. WGH-Mietertreff, Stadtteilladen, SoVD, Seniorenrunde, Familienzentrum)
- **Infostände bei Quartiersveranstaltungen** (Stadtteilfest, Fest der Nachbarn)
- **Kochworkshops zum Thema „Klimafreundliche Ernährung“**
- **Thermografie-Rundgang**

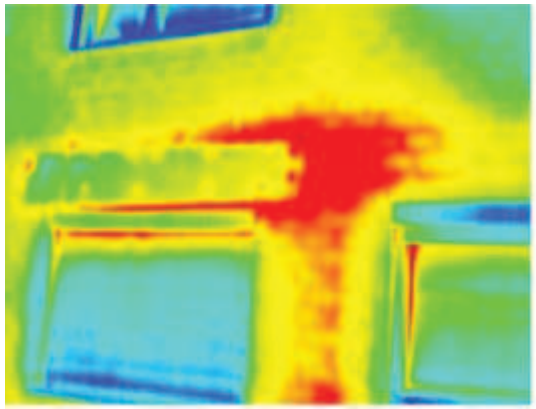

Veranstaltungskalender 2017

2017	**Mittwoch, 18. Januar** 15:00 bis 16:30 Uhr	*Stadtteilladen Stöcken, Ithstraße 8, Stöcken* **Infovortrag: „Haushaltsgeräte – Neukauf und energiesparende Verwendung im Alltag“** **Stadtteilladen Stöcken** Referent: Benjamin Wirries, Klimaschutzagentur Region Hannover/DieEinsparBerater	Termin verschoben
	Dienstag, 09. Mai 17:00 Uhr bis 19:00 Uhr	*Neuapostolische Kirche, Alveser Weg 7, Stöcken* **Infovortrag „Energie- und Stromsparen im Alltag“** **Sozialverband Deutschland e.V. – Ortsgruppe Stöcken** Referentin: Christine Pfülb, Klimaschutzagentur Region Hannover/DieEinsparBerater	
	Freitag, 19. Mai 15:00 bis 18:00 Uhr	*Innenhof der Moorhoffstraße 19, Stöcken* **Fest der Nachbarn zum europäischen Nachbarschaftstag** **Infostand und Experimentiertisch**	
	Donnerstag, 17. August	*Grundschule Am Stöckener Bach, Am Stöckener Bach 5, Stöcken* **Workshop zum Thema E-Bikes & Pedelecs** Referenten: Dr. Holger Pump-Uhlmann und Leonhard Pröttel, Sanierungsmanagement Stöcken/Arge QuartierE Um Anmeldung wird gebeten (Telefon: 0511-219 052 40, E-Mail: energie@stoecken-info.de)	
	Donnerstag, 31. August 17:00 bis 21:00 Uhr	*Wohncafé Wohnen+, Moorhoffstraße 19, Stöcken* **Workshop „Klimafreundliche Ernährung“** **Kochgruppe Stadtteilladen** Referentin: Katrin-Jahn Rantzau, Bildungswerk Kronsberghof	
	11. bis 15. September	**Aktionswoche des Schulverbundes Herrenhausen-Stöcken** **12.09. „Plant-for-the-Planet – Akademie“ mit Baumpflanzaktion** **15.09. Aktionstag „Prima Klima in Herrenhausen-Stöcken“**	

	Donnerstag, 28. September	*Treffpunkt: Quartiersmanagement Stöcken, Freudenthalstraße 32, Stöcken, anschließend Grillen vor dem Stadtteilladen, Ithstraße 8* **Radtour mit dem Sanierungsmanagement zur Erkundung „Wie fahrradfreundlich ist Stöcken“** **anschließend Grillen vor dem Stadtteilladen** Referenten: Dr. Holger Pump-Uhlmann und Leonhard Pröttel, Sanierungsmanagement Stöcken/Arge QuartierE Um Anmeldung wird gebeten (Telefon: 0511-219 052 40, E-Mail: energie@stoecken-info.de)
	Dienstag, 07. November 15:00 bis 17:00 Uhr	*Forum Herrenhäuser Markt, Münterstraße 6, 30419 Herrenhausen* **Infovortrag: „Richtiges Heizen und Lüften für ein gesundes Raumklima“** **WGH Mietertreff** Referent: Carsten Bremer, Sanierungsmanagement Stöcken/Arge QuartierE Um Anmeldung wird gebeten (Telefon: 0511-219 052 40, E-Mail: energie@stoecken-info.de)
	Donnerstag, 09. November 15:00 bis 17:00 Uhr	**Thermografie-Rundgang mit dem Sanierungsmanagement Stöcken** Referenten: Eva Ibrügger und Carsten Bremer, Sanierungsmanagement/QuartierE Für heiße Getränke ist gesorgt.

Workshop zum Thema Pedelecs und E-Bikes

17. August in der Grundschule Am Stöckener Bach

Sommer/Herbst 2017

- 31. August: **Workshop „Klimafreundliche Ernährung“** mit der Gruppe des Stadtteilladens
- 28. September: **Radtour mit dem Sanierungsmanagement** zur Erkundung „Wie fahrradfreundlich ist Stöcken“
- 07. November: **Infovortrag „Richtiges Heizen und Lüften für ein gesundes Raumklima“** im WGH-Mietertreff
- 09. November: **Thermografie-Rundgang**

„Prima Klima in Herrenhauen Stöcken“
Aktionstag des Schulverbundes

- 11. bis 14. September: **Projektwoche in den Schulen**
- 12. September: **Akademie „Plant-for-the-planet“** mit anschließenden Baumpflanzaktionen im Quartier
- 15. September: **Aktionstag „Prima Klima in Herrenhausen Stöcken“** mit Präsentation der Projekte auf der Energiemeile an der Eichsfelder Straße

Verlängerung Förderzeitraum Sanierungsmanagement

Gebäude

- Maßnahmen- und Umsetzungsbegleitung der Wohnungsunternehmen
- Aktivierung privater EigentümerInnen (WEGs und EFH)

Wärmeversorgung

- Fernwärmeausbau: Vermittlerrolle zwischen allen Beteiligten
- Abstimmung von Konzepten zur Fernwärmeanbindung sowie deren Alternativen

Mobilität & Freiraum

- Fachliche Expertise im Rahmen von Planungen
- Aktionen und Maßnahmen zur Etablierung einer Fahrradkultur/E-Mobilität

Öffentlichkeitsarbeit & Information

- Neukonzeption Beratungskampagnen mit Kooperationspartnern
- Verknüpfung Thema „Klimaschutz im Alltag“ mit dem Thema Gesundheit

Vielen Dank!

Ihre Ansprechperson:
Annerose Hörter
Arge QuartierE Stöcken
c/o 4K - Kommunikation für Klimaschutz
Schierholzstraße 25
30655 Hannover

E-Mail: hoerter@4k-klimaschutz.de
Telefon: 0511-260 87 72
Mobil: 0174-186 81 97
Fax: 0511-373 97 282