Landeshauptstadt Hannover
FB Gebäudemanagement, OE 19.12

Hannover, 01.10.2020

OBJEKT	Gymnasium Elsa-Brändström-Schule			**Anlage 3**
PROJEKT	G9 Erweiterung			
PROJEKTNR.:	B.191700042	LAGERBUCHNR.:	014-0100	

Lageplan

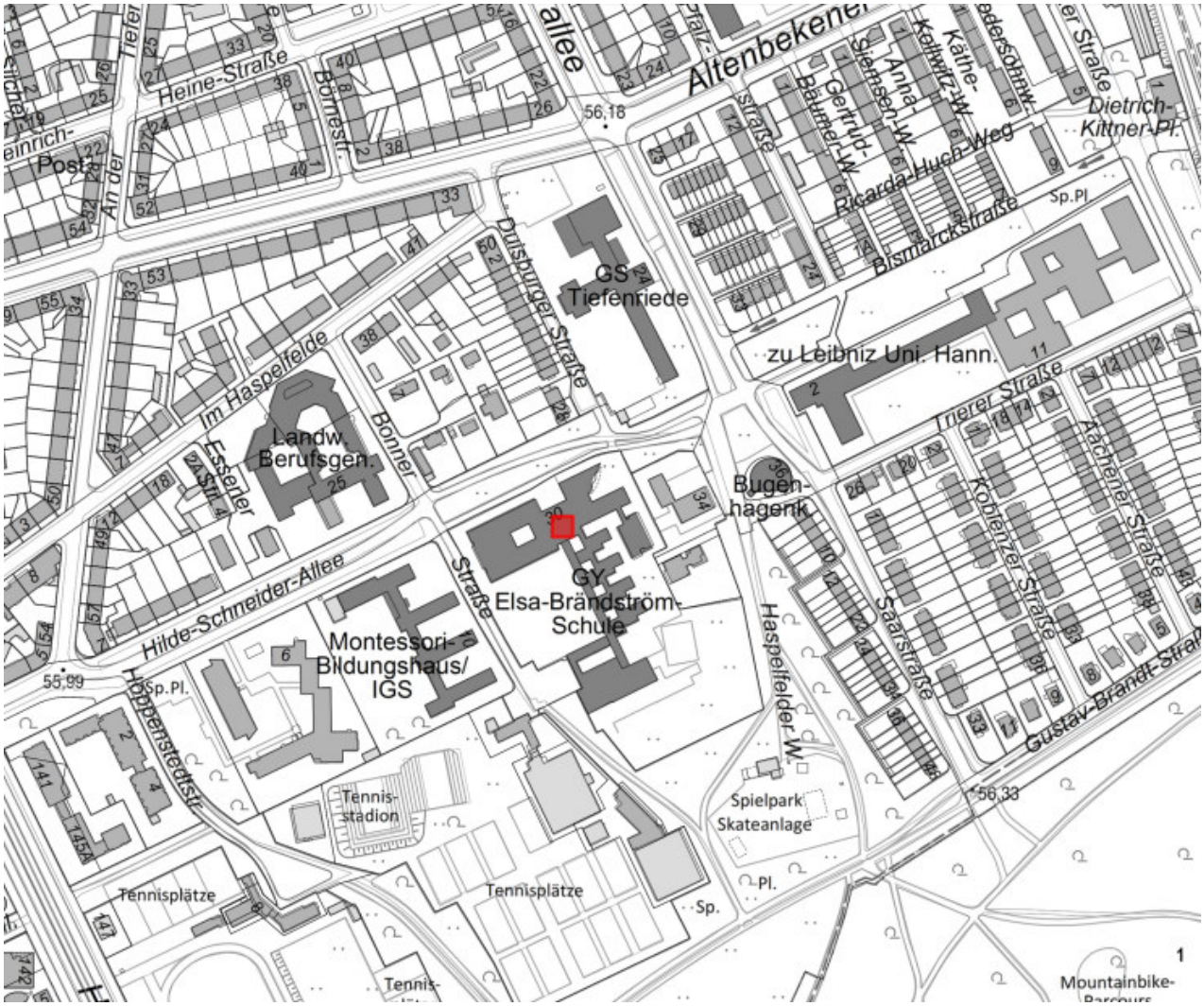

Landeshauptstadt Hannover
FB Gebäudemanagement, OE 19.12

Hannover, 01.10.2020

OBJEKT	Gymnasium Elsa-Brändström-Schule			**Anlage 3.1**
PROJEKT	G9 Erweiterung			
PROJEKTNR.:	B.191700042	LAGERBUCHNR.:	014-0100	

Übersicht

Landeshauptstadt Hannover
FB Gebäudemanagement, OE 19.12

Hannover, 01.10.2020

OBJEKT	Gymnasium Elsa-Brändström-Schule			**Anlage 3.2**
PROJEKT	G9 Erweiterung			
PROJEKTNR.:	B.191700042	LAGERBUCHNR.:	014-0100	

Erweiterung EG – Abbruch

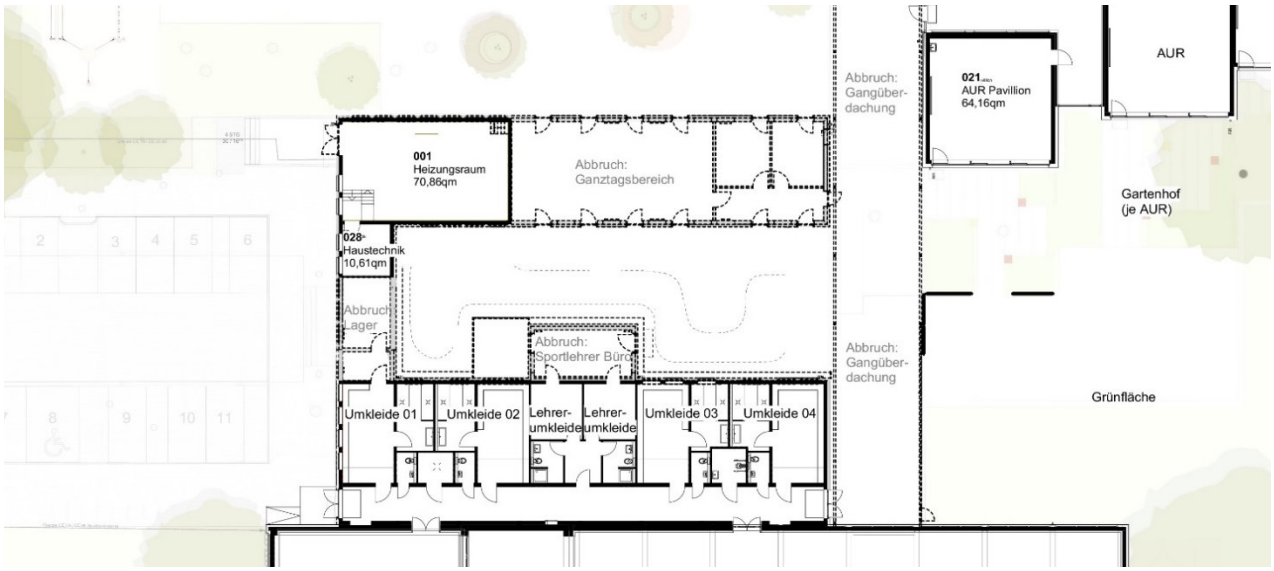

Erweiterung EG – Neubau

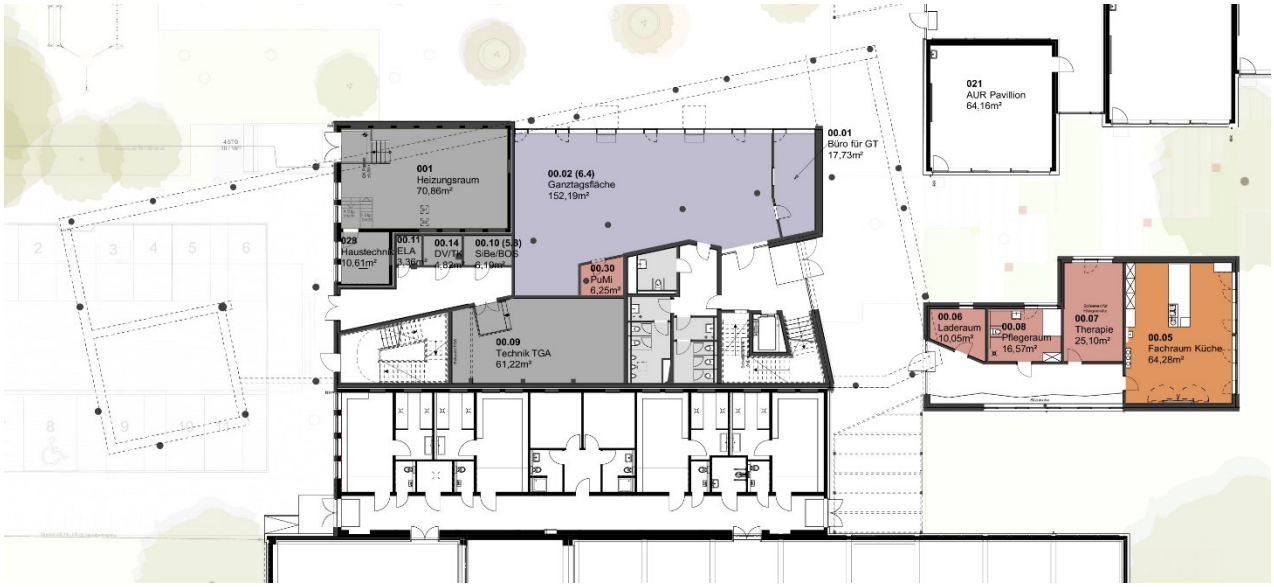

Landeshauptstadt Hannover
FB Gebäudemanagement, OE 19.12

Hannover, 01.10.2020

OBJEKT	Gymnasium Elsa-Brändström-Schule			**Anlage 3.3**
PROJEKT	G9 Erweiterung			
PROJEKTNR.:	B.191700042	LAGERBUCHNR.:	014-0100	

Erweiterung 1.OG - Neubau

Erweiterung 2.OG - Neubau

Landeshauptstadt Hannover
FB Gebäudemanagement, OE 19.12

Hannover, 01.10.2020

OBJEKT	Gymnasium Elsa-Brändström-Schule			**Anlage 3.4**
PROJEKT	G9 Erweiterung			
PROJEKTNR.:	B.191700042	LAGERBUCHNR.:	014-0100	

Dachaufsicht - Neubau

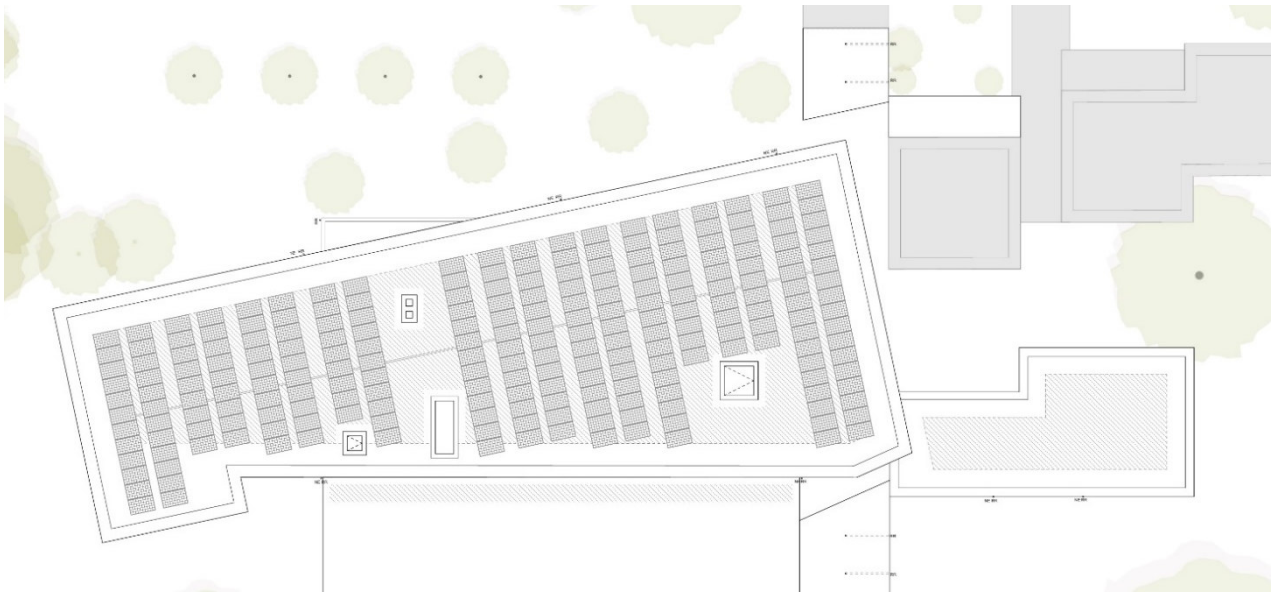

Ansicht von Nordwesten (Schulhofseite)

Landeshauptstadt Hannover
FB Gebäudemanagement, OE 19.12

Hannover, 01.10.2020

OBJEKT	Gymnasium Elsa-Brändström-Schule			**Anlage 3.5**
PROJEKT	G9 Erweiterung			
PROJEKTNR.:	B.191700042	LAGERBUCHNR.:	014-0100	

Ansicht von Nordosten (aus Richtung Haspelfelder Weg)

Ansicht von Südosten (aus Richtung Sporthalle)

Ansicht von Südwesten (aus Richtung Bonner Straße)

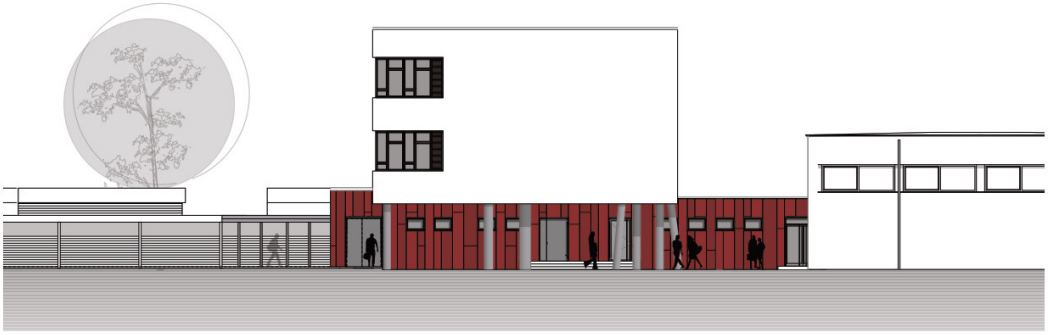

Landeshauptstadt Hannover
FB Gebäudemanagement, OE 19.12

Hannover, 01.10.2020

OBJEKT	Gymnasium Elsa-Brändström-Schule			**Anlage 3.6**
PROJEKT	G9 Erweiterung			
PROJEKTNR.:	B.191700042	LAGERBUCHNR.:	014-0100	

Bestand Verwaltungstrakt, UG - Umbaumaßnahmen

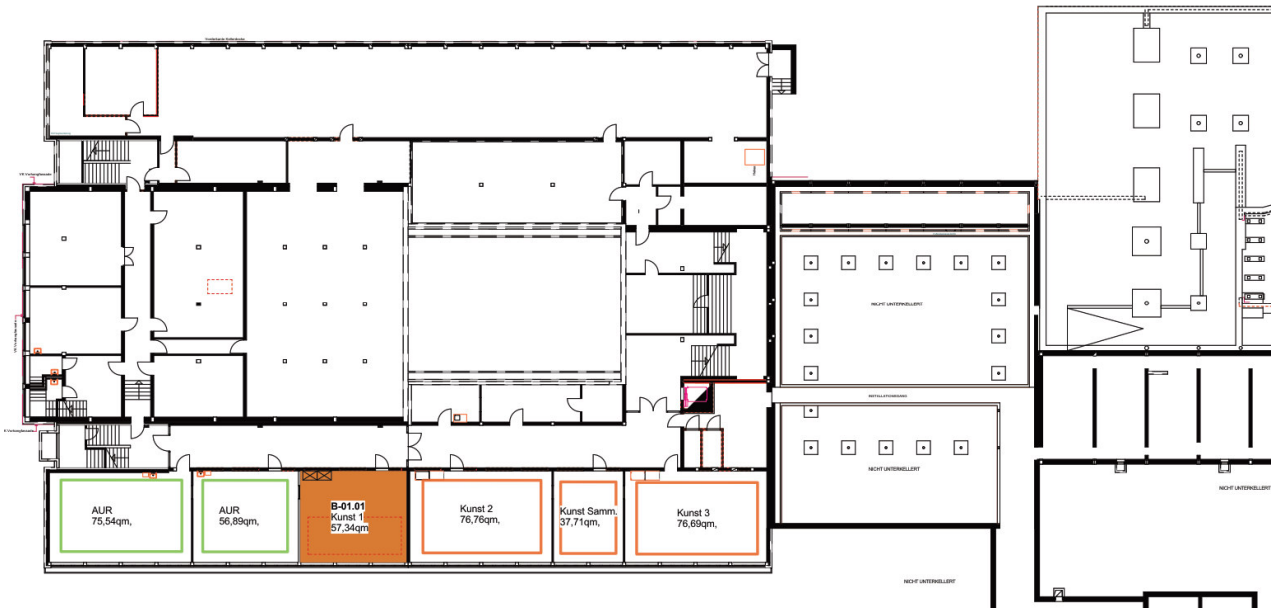

Bestand Verwaltungstrakt, EG - Umbaumaßnahmen

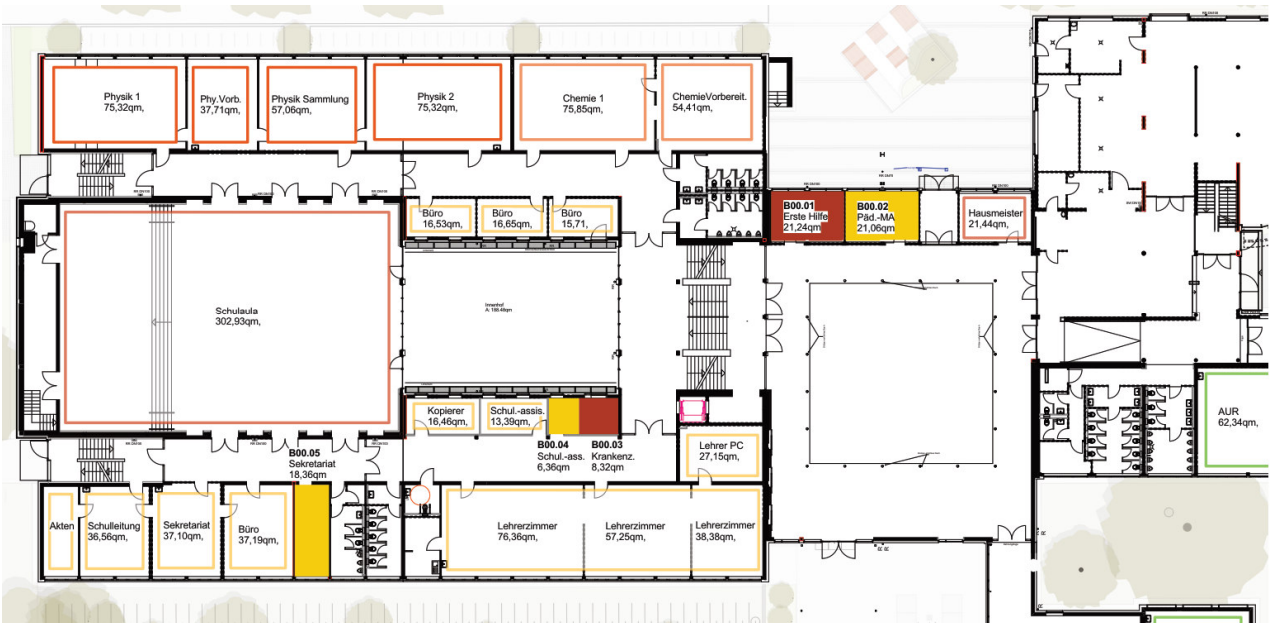

OBJEKT	Gymnasium Elsa-Brändström-Schule			**Anlage 3.7**
PROJEKT	G9 Erweiterung			
PROJEKTNR.:	B.191700042	LAGERBUCHNR.:	014-0100	

Bestand Verwaltungstrakt, 1. OG - Umbaumaßnahmen

Landeshauptstadt Hannover
FB Gebäudemanagement, OE 19.12

Hannover, 01.10.2020

OBJEKT	Gymnasium Elsa-Brändström-Schule			**Anlage 3.8**
PROJEKT	G9 Erweiterung			
PROJEKTNR.:	B.191700042	LAGERBUCHNR.:	014-0100	
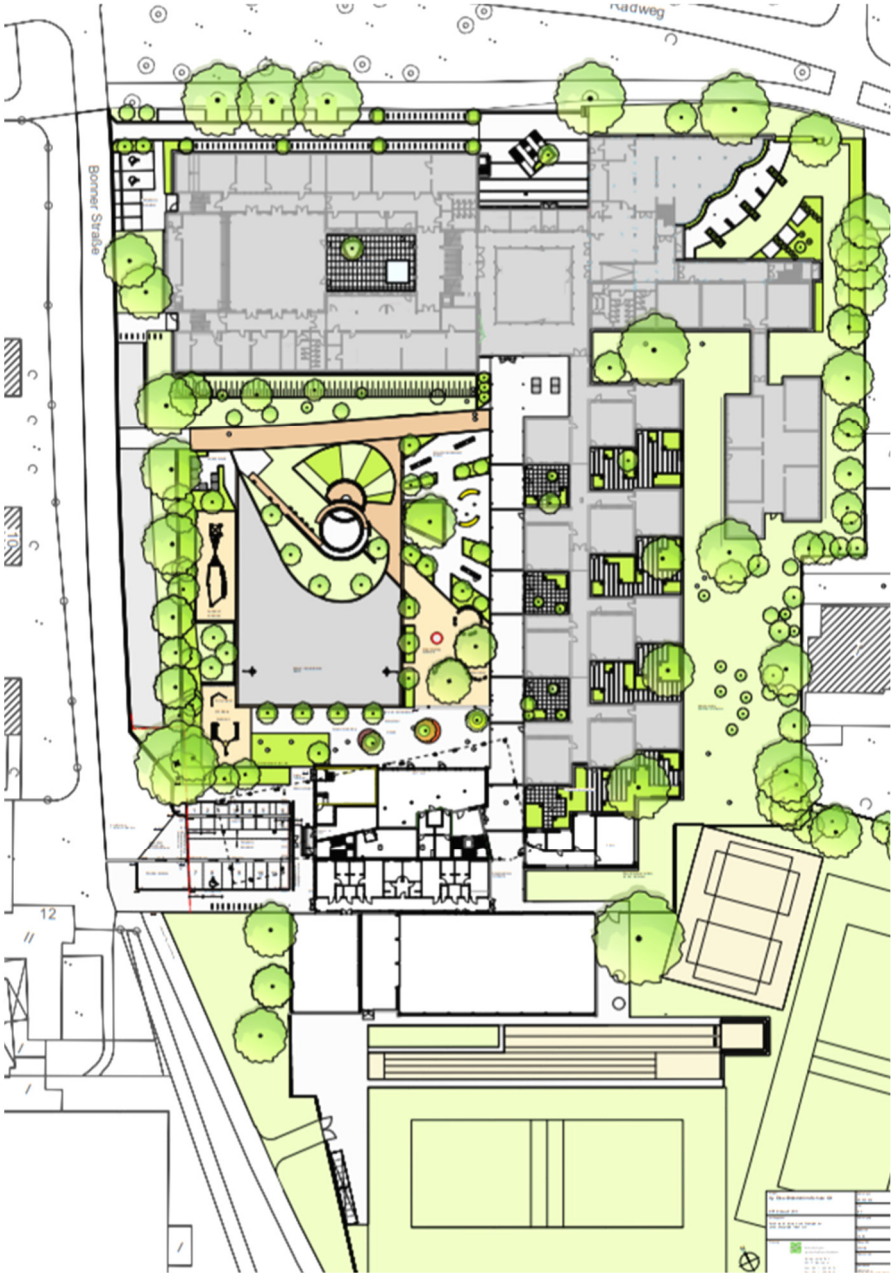
Außenanlagen