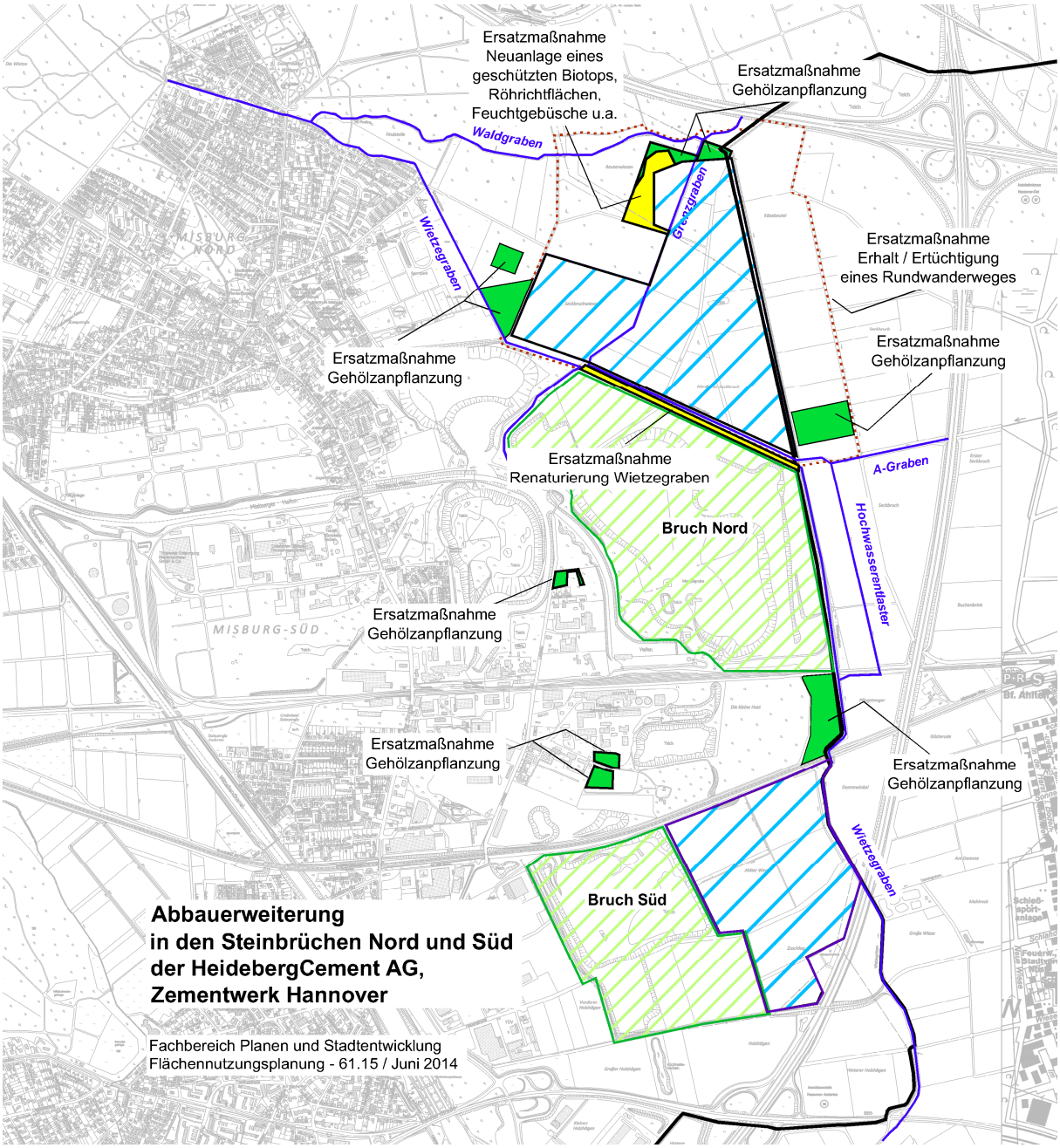Übersicht über die wesentlichen (großflächigeren) Ersatzmaßnahmen