zu TOP 7.2.3.

SPD + CDU

Fraktion im Bezirksrat der Landeshauptstadt Hannover

Bothfeld-Vahrenheide

Claudia Heinrich
- Fraktionsvorsitzende -
Eulenkamp 63
30657 Hannover
Tel.: 0511/601283
claudia.heinrich@spd-bothfeld.de

Herrn
Bezirksbürgermeister
Harry Grunenberg
über
Fachbereich Zentrale Dienste
Bereich Rats- und Stadtbezirksangelegenheiten
Trammplatz 2

30159 Hannover

Drucksache Nr. 15-0315/2020 N1

Fachbereich Personal und Organisation
Bereich Rats- und Stadtbezirksangelegenheiten
05. FEB. 2020
03

Hannover, 30.01.2020

Antrag gem. §§ 10 und 32 der Geschäftsordnung des Rates der Landeshauptstadt Hannover

Radweg „Alter Peiner Heerstraße"

Der Bezirksrat möge beschließen:

Die Verwaltung wird gebeten, zu prüfen ob:

1. auf der Grünfläche vor der Obdachlosenunterkunft eine begrenzte Zahl öffentlicher Parkplätze angelegt werden kann,
2. der Fuß- und Radweg entlang der Alten Peiner Heerstraße als Zweirichtungsradweg und Fußweg ausgewiesen werden kann und
3. selbiger Fuß- und Radweg als solcher auf der gesamten Länge gekennzeichnet werden kann.

Alternativ ist zu prüfen, ob entlang des o.g Fuß- und Radwegs ein absolutes Halteverbot ausgeschildert werden kann, insbesondere sollte dies im Umfeld der Obdachlosenunterkunft deutlich erkennbar sein.
Das Prüfergebnis soll dem Bezirksrat in der Sitzung am 01.07.2020 vorgestellt werden.

Begründung:

Der Fuß- und Radweg entlang der Alten Peiner Heerstraße ist ein alternativloser Verbindungsweg für die Bewohner der Kleinsiedlung an der A2 zum öffentlichen Nahverkehr (Haltestelle Oldenburger Allee) an der Kirchhorster Straße. Familien mit Kindern im Grundschulalter und ältere Menschen nutzen bevorzugt Radwege, da Ihnen das Fahren am Fahrbahnrand unsicher erscheint. Da der o.g. Radweg häufig im Bereich der Obdachlosenunterkunft zugeparkt ist, ist eine Nutzung jedoch ausgeschlossen. Teilweise sind die dort abgestellten Fahrzeuge nicht mehr zugelassen und werden daher längerfristig nicht mehr bewegt und die Fuß- und Radwegnutzung damit unmöglich.

C. Heinrich

Claudia Heinrich
- Fraktionsvorsitzende –

CDU

Anlage 1:

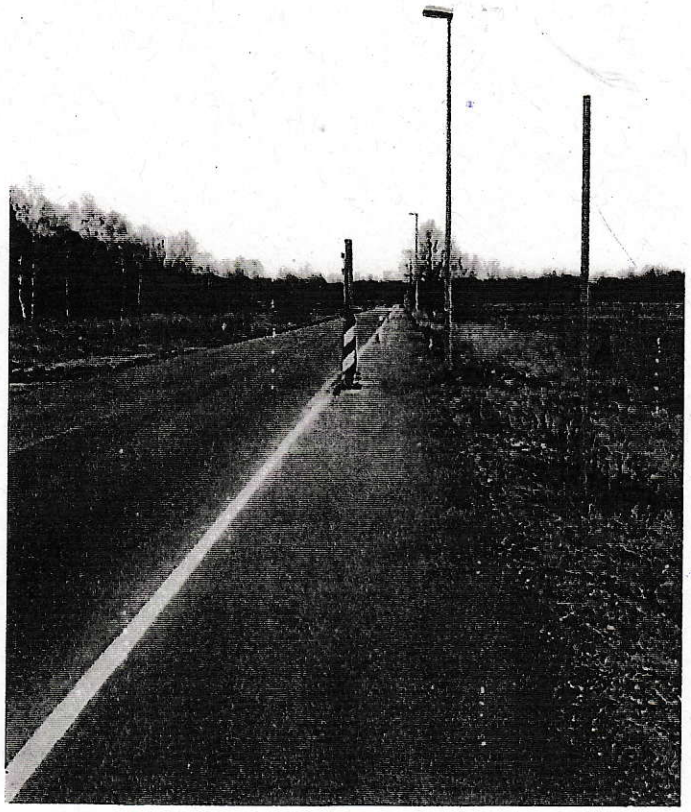
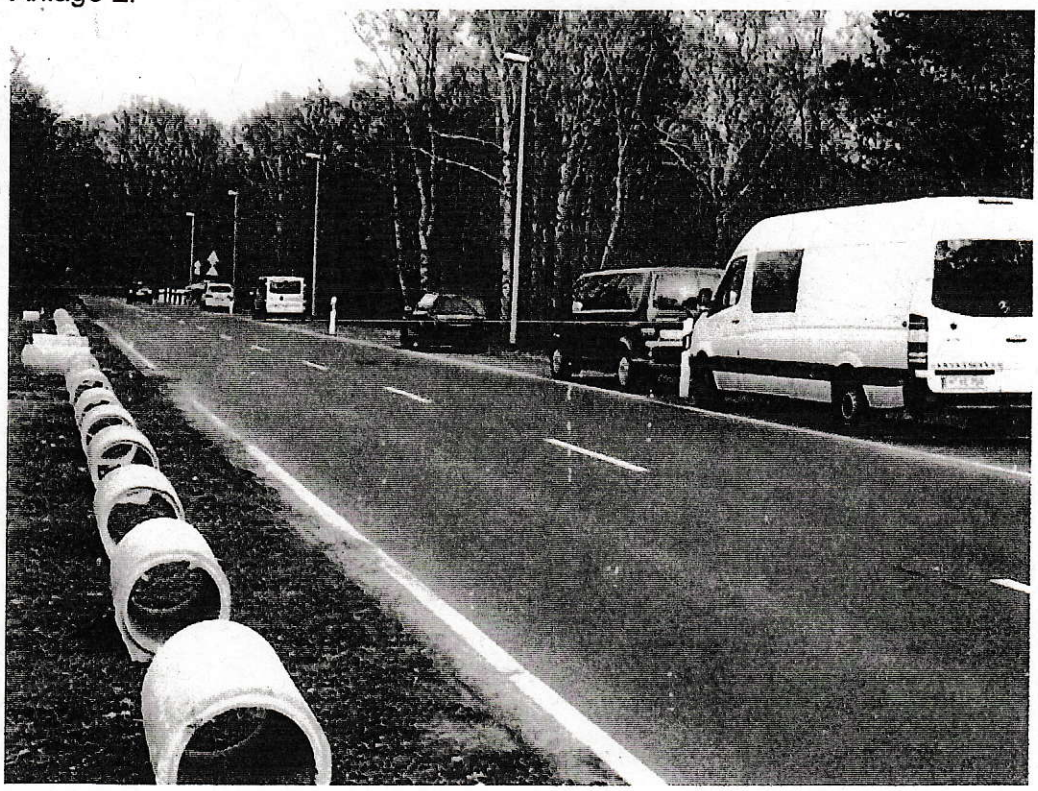
Anlage 2: