

**VERLEIHTER DRUCK:**  
 FACHBEREICH GEMÄNDERECHTSABT. 1  
**NUMMER 1:**  
 3000 BILDOBER  
 TEL. (0511) 178-4 68 27  
 FAX (0511) 178-4 62 22

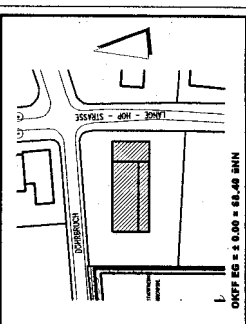

LANDSHAUFSTADT HANNOVER  
 VERLEIHSTELLE  
 VERLEIHTER DRUCK  
 VERLEIHSTELLE  
 VERLEIHSTELLE  
 VERLEIHSTELLE

VERLEIHTER DRUCK:  
**FEUERWEHNHAUS**  
 BEHÖRDE / KIRCHENDE

ERDGESCHOSS

NO. 1: 10	MAßSTAB: 1:12,5	VERLEIHTER DRUCK
NO. 2: 10	MAßSTAB: 1:12,5	VERLEIHTER DRUCK
NO. 3: 10	MAßSTAB: 1:12,5	VERLEIHTER DRUCK
NO. 4: 10	MAßSTAB: 1:12,5	VERLEIHTER DRUCK
NO. 5: 10	MAßSTAB: 1:12,5	VERLEIHTER DRUCK
NO. 6: 10	MAßSTAB: 1:12,5	VERLEIHTER DRUCK
NO. 7: 10	MAßSTAB: 1:12,5	VERLEIHTER DRUCK
NO. 8: 10	MAßSTAB: 1:12,5	VERLEIHTER DRUCK
NO. 9: 10	MAßSTAB: 1:12,5	VERLEIHTER DRUCK
NO. 10: 10	MAßSTAB: 1:12,5	VERLEIHTER DRUCK

**E10**

**LANGE - HOP - STRASSE**

**DÖHRBRUCH**

DRUCKEREI WIRTH & SOHN, HANNOVER

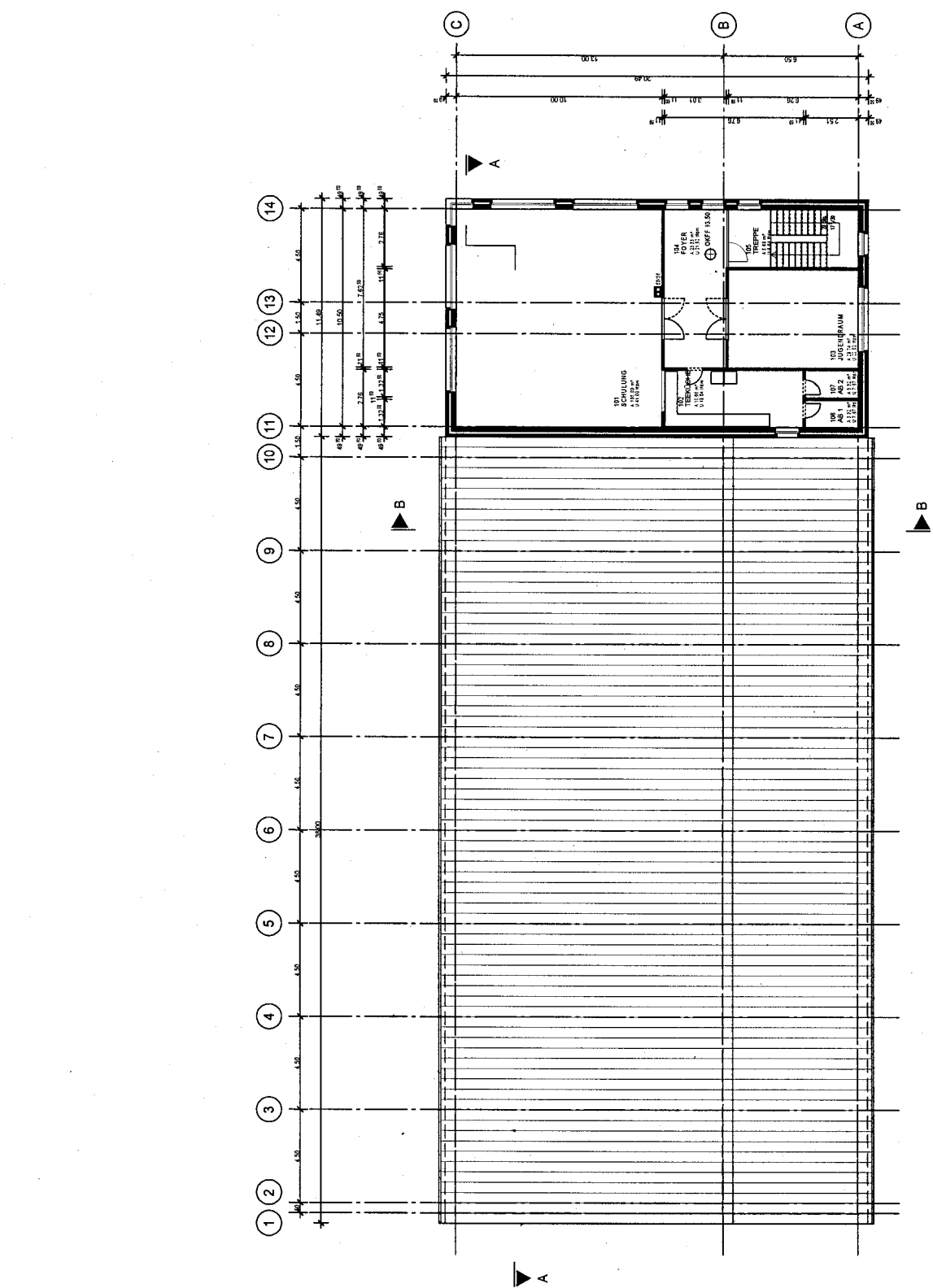

BAUHERR:  
 LANDESHAUPTSTADT  
 HANNOVER

VERTRETEN DURCH:  
 FACHBEREICH GEBÄUDEWIRTSCHAFT  
 IHMEPLATZ 8  
 30448 HANNOVER  
 TEL.: 0511 / 168-4 98 87  
 FAX: 0511 / 168-4 02 82

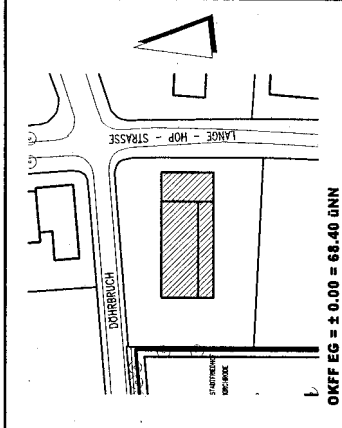

OKFF EG = ± 0.00 = 68.40 INN

LANDESHAUPTSTADT HANNOVER			
IHMEPLATZ 8 · 30448 HANNOVER · TEL. 0511 168-4 98 87		FAK. 0511 168-4 02 82	
VORUNTERSUCHUNG		VORSTUFEN	
ENTWURF	<input checked="" type="checkbox"/>	AUSSTUFUNGSPLAN	<input type="checkbox"/>
OBERGESCHOSS		RESTARTPLAN	<input type="checkbox"/>
LIEGENDSCHAFT:			
LIEGENDSCHAFTS-NUMMER:			
BL.:	1:100	BLATT-NR.:	A1
VERD.:	30.03.04	DATUM:	
ZUS.		DOK.	
ZUS.		DOK.	
ZUS.		DOK.	
Hannover			DIN

E11

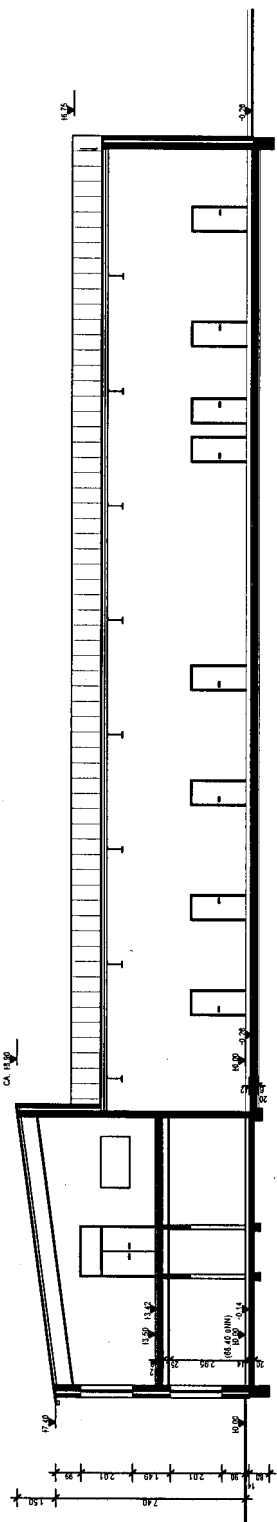

SCHNITT A - A

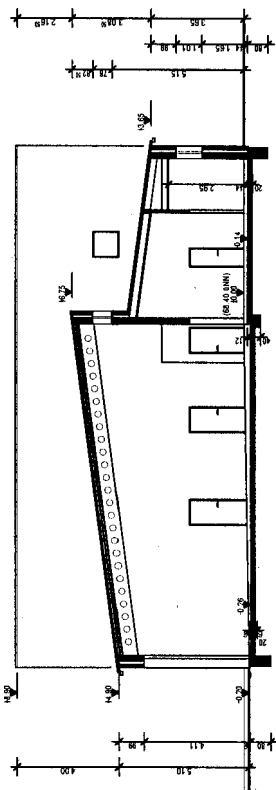

SCHNITT B - B

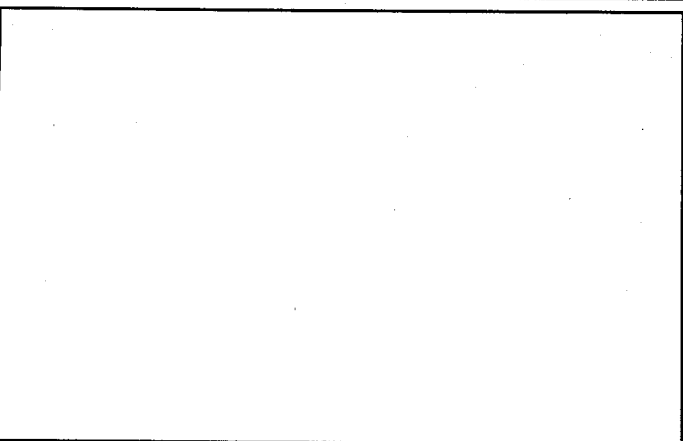

BAUHERR:  
 LANDESHAUPTSTADT  
 HANNOVER

VERTRETEN DURCH:  
 FACHBEREICH GEBÄUDEWIRTSCHAFT  
 IHMEPLATZ 5  
 30469 HANNOVER  
 TEL.: 0511 / 158 - 4 88 87  
 FAX: 0511 / 158 - 4 02 92

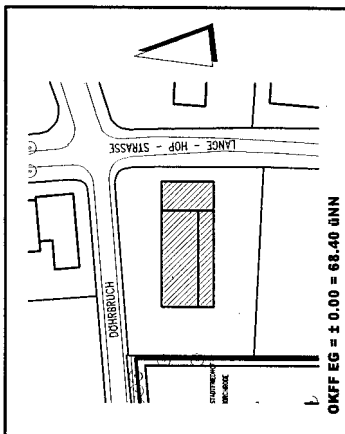

<b>LANDESHAUPTSTADT HANNOVER</b> IHMEPLATZ 5 · FACHBEREICH BAUEN - HOCHBAU · TEL. 158 - 4 88 87 · FAX 158 - 4 02 92		<b>VERMESSUNG</b>	
<b>FEUERWEHRHAUS</b> <b>BENERODE / KIRCHRODE</b>		<input checked="checked" type="checkbox"/> VORBEMESSUNG	<input type="checkbox"/> VORBEMESSUNG
SCHNITT A - A SCHNITT B - B		<input type="checkbox"/> ENTWURF	<input type="checkbox"/> ENTWURF
M. 1:100		<input type="checkbox"/> BESTANDSPLAN	<input type="checkbox"/> BESTANDSPLAN
BRZ. INR.	20.03.92	VERMESSUNG	VERMESSUNG
BRZ. ÜNN	68.40 ÜNN	BLATTGR.: A1	BLATTGR.: A1
BRZ. ÜNN	68.40 ÜNN	LA	LA
BRZ. ÜNN	68.40 ÜNN	CDZ	CDZ
BRZ. ÜNN	68.40 ÜNN	CDZ	CDZ
BRZ. ÜNN	68.40 ÜNN	CDZ	CDZ
BRZ. ÜNN	68.40 ÜNN	CDZ	CDZ
PLANUNG ARCHIT. UND INGENIEURBÜRO DR. GERTH 30559 HANNOVER TEL. 0511 / 158 - 4 88 87 FAX 0511 / 158 - 4 02 92		<b>E12</b>	

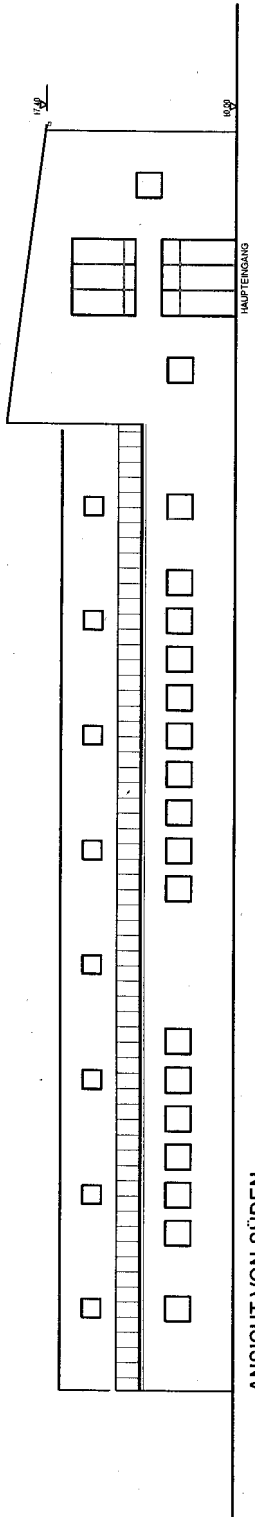

ANSICHT VON SÜDEN

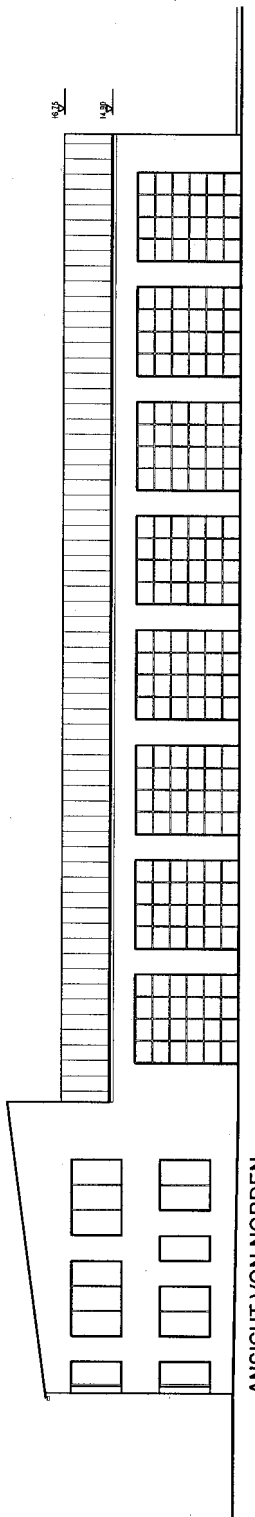

ANSICHT VON NORDEN

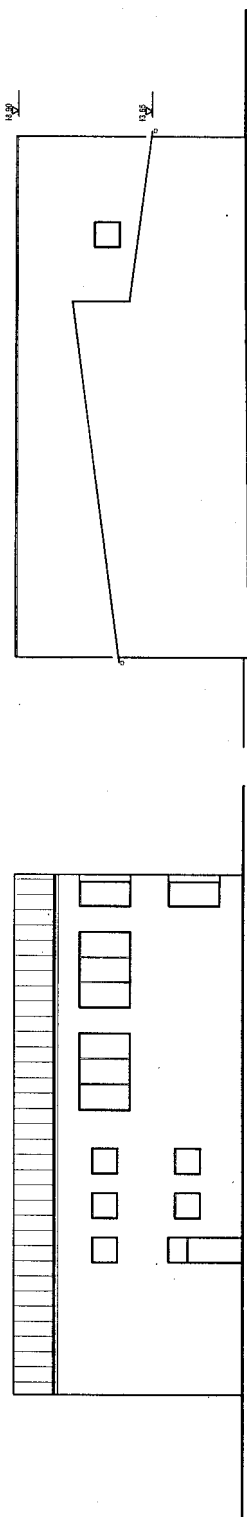

ANSICHT VON OSTEN

ANSICHT VON WESTEN

BAUHERR:  
**LANDESHAUPTSTADT  
 HANNOVER**

VERTRETEN DURCH:  
**FACHBEREICH GEBÄUDEWIRTSCHAFT**

IMMPLATZ 6  
 3048 HANNOVER  
 TEL.: 0511 / 188 - 4 86 97  
 FAX: 0511 / 188 - 4 02 92

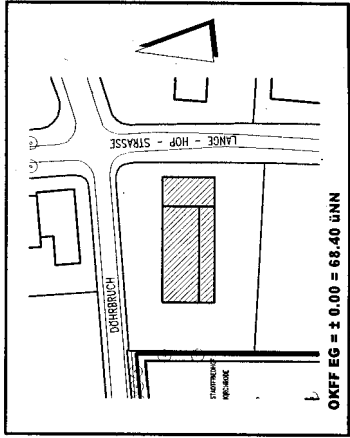

**LANDESHAUPTSTADT HANNOVER**  
 FACHBEREICH BAUEN - HOCHBAU  
 IMMPLATZ 6, 3048 HANNOVER · TEL. 0511 188-48697

VERLEIBUNG  
 VERTRIEB  
 ENTWURF  
 AUSFÜHRUNGSPLAN  
 BESTANDPLAN

ANWISSEN  
 VERLEIBUNG  
 VERTRIEB  
 ENTWURF  
 AUSFÜHRUNGSPLAN  
 BESTANDPLAN

ANSICHTEN  
 M.: 1:100  
 GEZ. 1/88  
 BRAB. 22.03.04  
 GEK. 1.4.  
 GEK.  
 GEK.  
 GEK.

BLATTGR.: A1  
 ZÜR OBERBEREICHSTRE  
 LAGEZEICHNUNG: BLATTNR.:  
 Hannover

**E13**