Landeshauptstadt Hannover
FB Gebäudemanagement, OE 19. 15

Hannover, 09.12.2021

OBJEKT	Neubau 18 Gymnasium	**Anlage 1**
PROJEKT	Neubau eines 4-zügigen Gymnasiums und einer Dreifeld-sportanlage südl. der Straße Am Sandberge/Emslandstraße	**Grund-stücksplan**
PROJEKTNR.:	B.192000001 LAGERBUCHNR.: 050-0062	

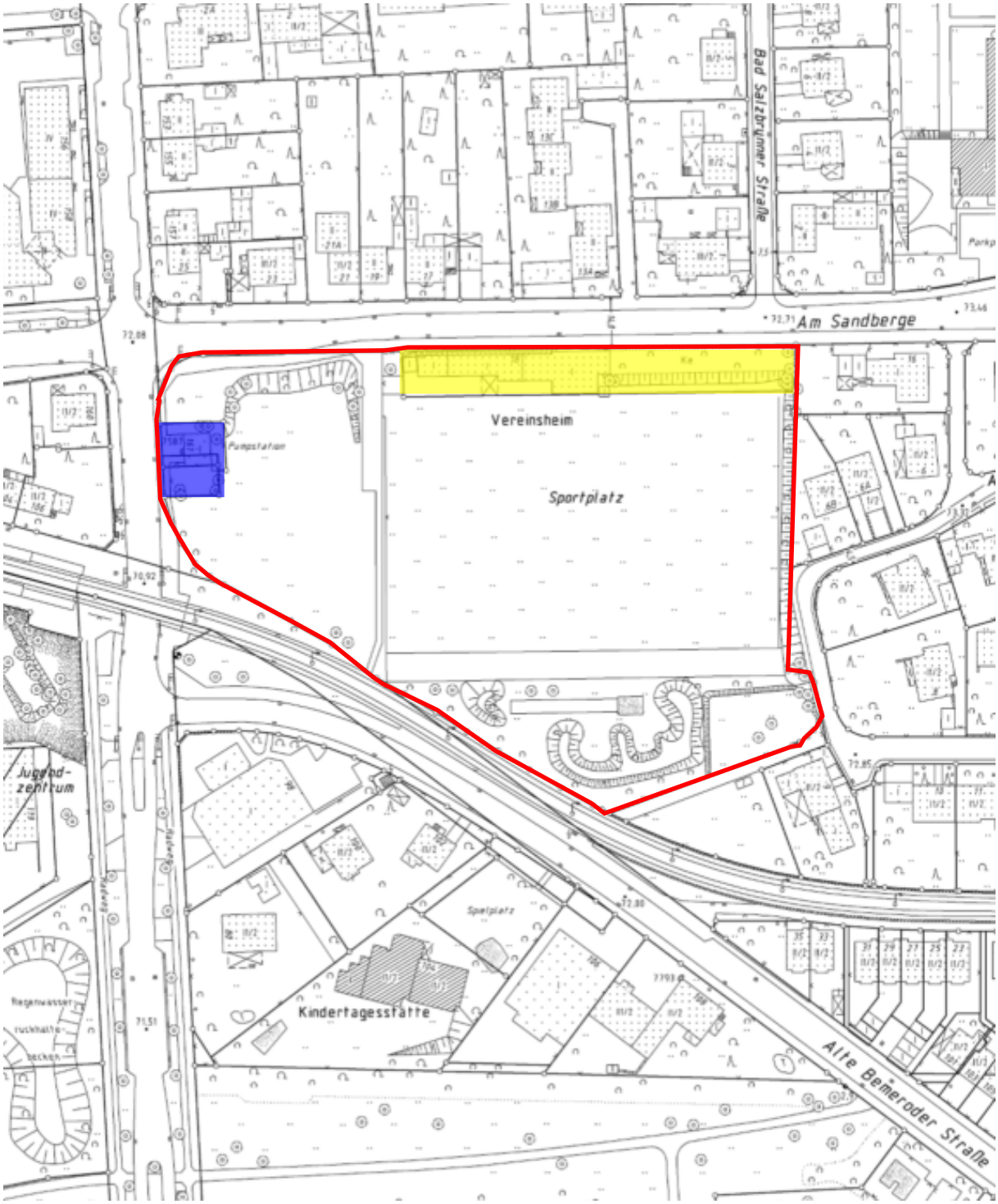

2.26 c