

OBJEKT GY HUMBOLDTSCHULE
PROJEKT Maßnahmen für Barrierefreiheit
PROJEKTNR.: PR-17-2007-645 , **LAGERBUCHNR.:** 032 / 0210

Anlage Nr. 3.1
zur
Drucksache Nr.
0919/2010

Lageplan

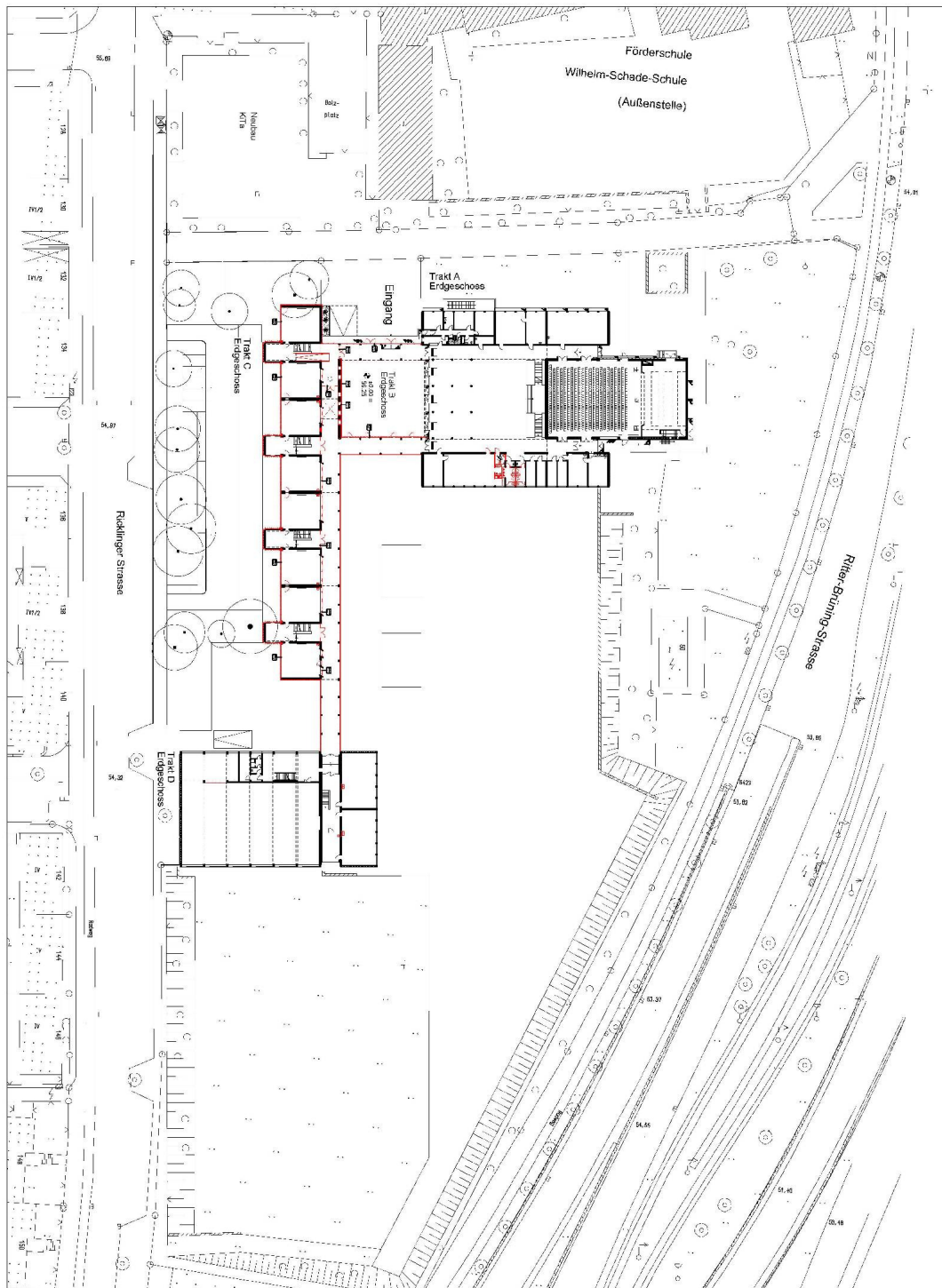

OBJEKT GY HUMBOLDTSCHULE
PROJEKT Maßnahmen für Barrierefreiheit
PROJEKTNR.: PR-17-2007-645 , **LAGERBUCHNR.:** 032 / 0210

Anlage Nr. 3.2
zur
Drucksache Nr.
0919/2010

Grundrissausschnitt Erdgeschoss

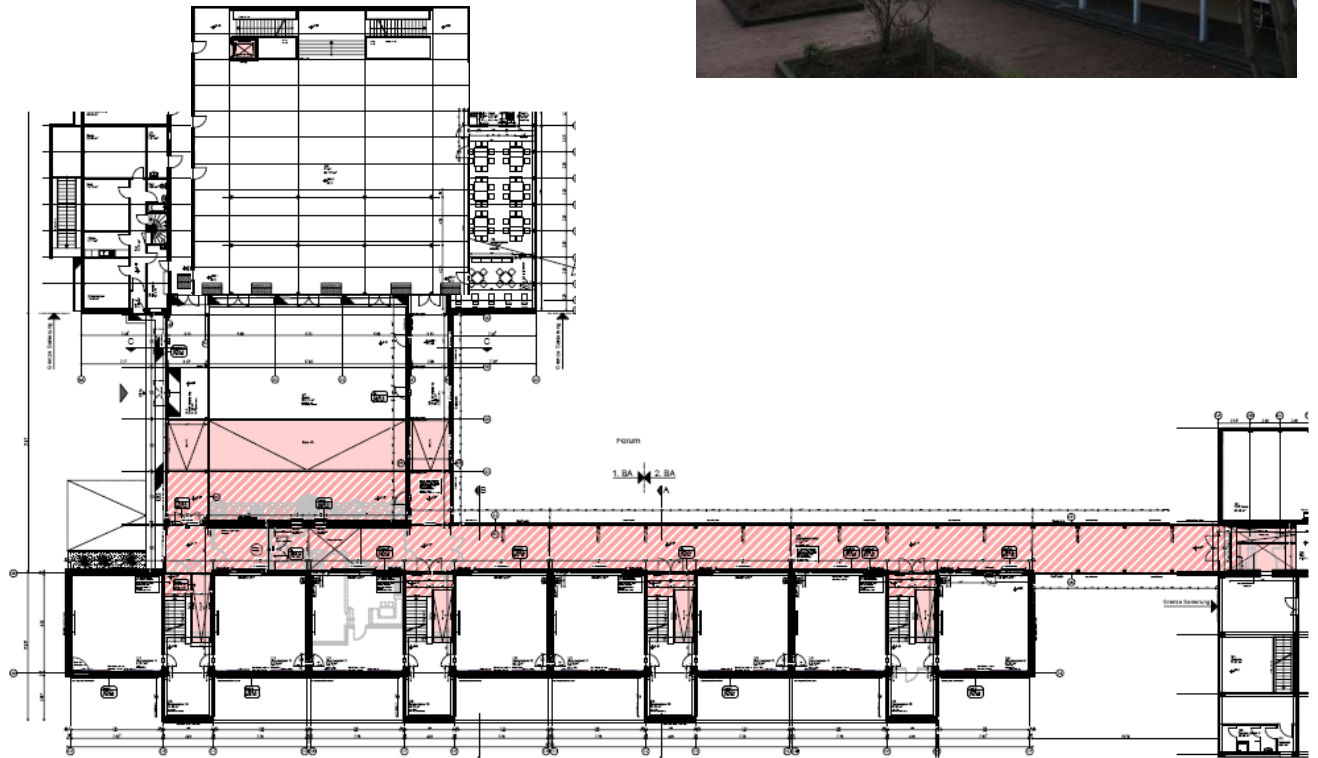

Klassentrakt Erdgeschoss

Anhebung des Erschließungsganges, Anpassung der Höhen, Lage der Rampen

OBJEKT GY HUMBOLDTSCHULE
PROJEKT Maßnahmen für Barrierefreiheit
PROJEKTNR.: PR-17-2007-645 , **LAGERBUCHNR.:** 032 / 0210

Anlage Nr. 3.3
zur
Drucksache Nr.
0919/2010

Grundrissausschnitte Hofgeschoss

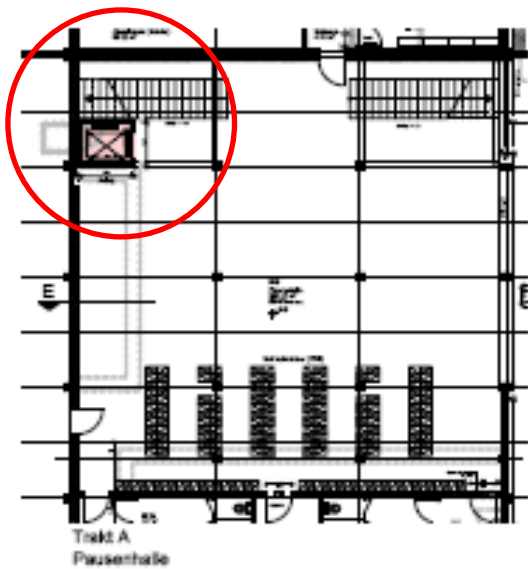

Aufzug in der Pausenhalle

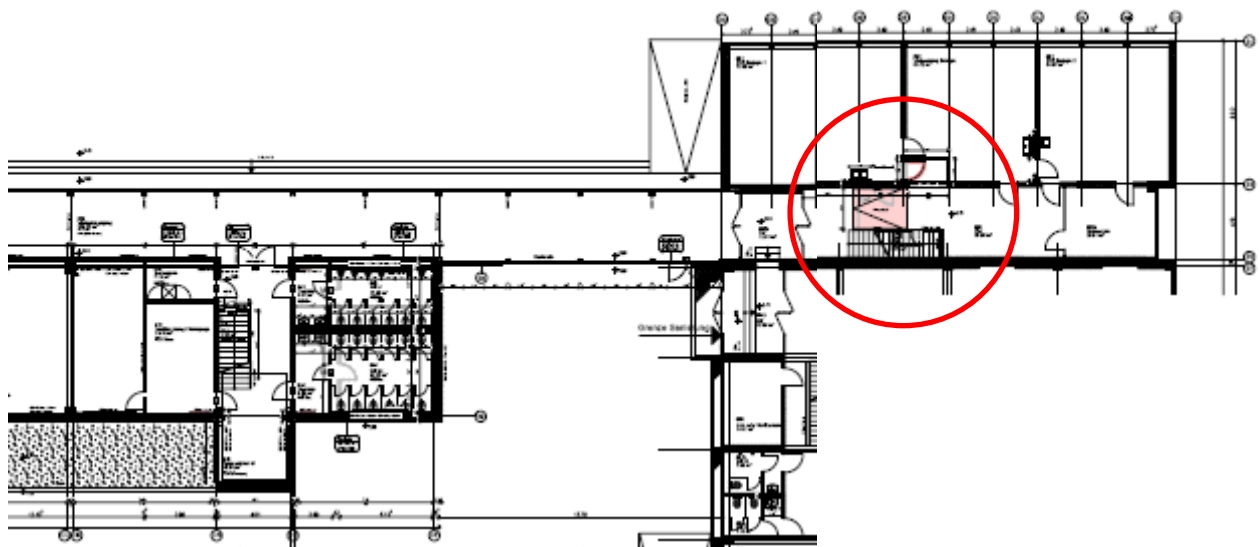

Rampe zu den Fachunterrichtsräumen