

Anlage 2

Der Heidgerling

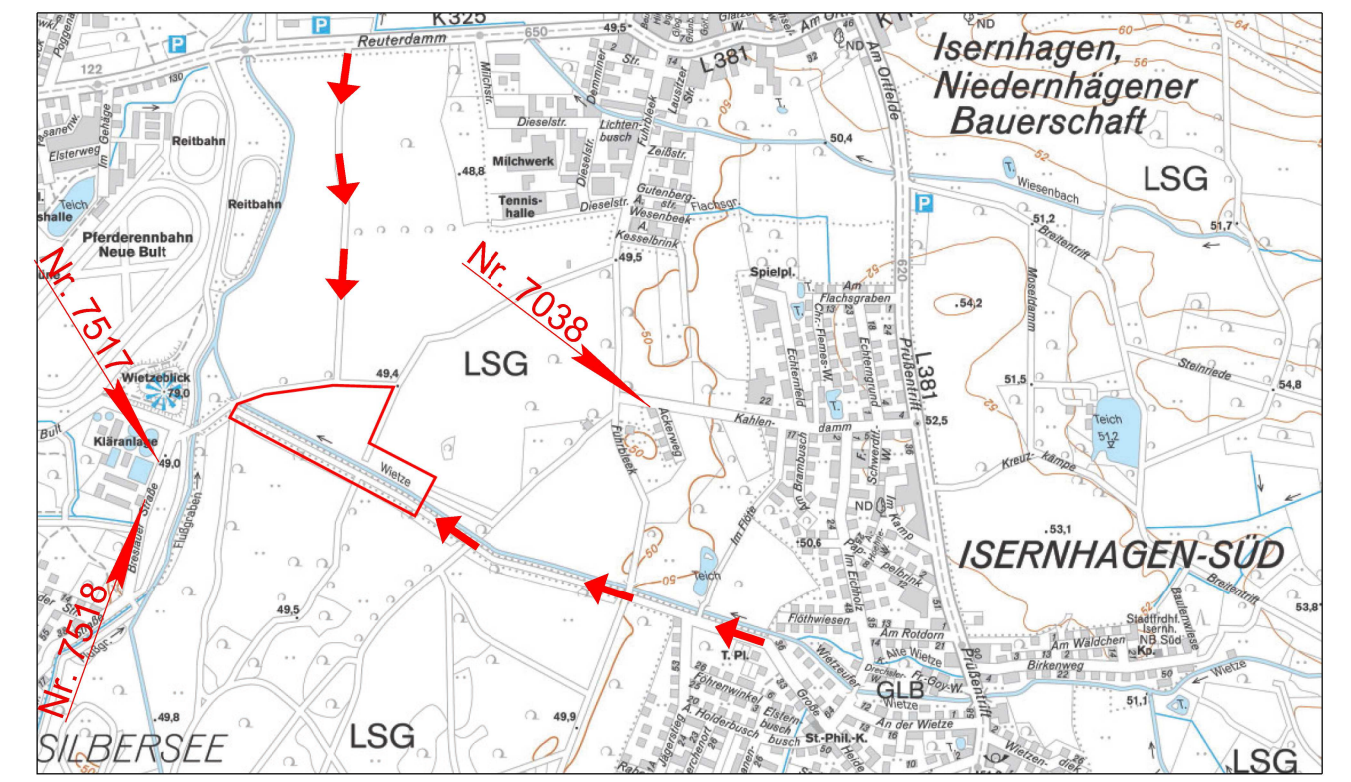
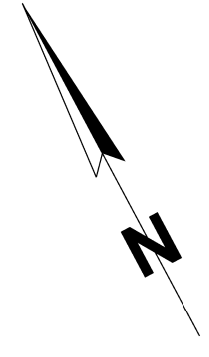

Übersichtslageplan

Höhenfestpunkte

- Nr. 7038 : M.B. Isernhagen-Süd, Kahlendamm 25, Nordseite d. Gar.,
0,24 v. re. Kante, 0,25 hoch Höhe über N. N. + 50,621 m
- Nr. 7517 : M.B. Langenhagen, Breslauer Str., Gbd. am Eingang zur Kläranlage
Abwasserverb. Osterriede, 3,70 v. li. Kante, 0,20 hoch Höhe über N. N. + 50,277 m
- Nr. 7518 : M.B. Langenhagen, Breslauer Str. Pumpenhaus,
0,20 v. re. Kante, 0,30 hoch Höhe über N. N. + 50,264 m

↓ Baustellenzufahrt

Legende 67

- Eichen-Mischwald
- Strauchmantel
- Gras- u. Staudenflur (Mahd alle 2-5 Jahre)
- ungelenkte Sukzession auf gewachsenem Boden
- Grasflur (1-2 malige Mahd pro Jahr)
- ungelenkte Sukzession auf Sand Abgrabung (0,30-0,65m tief)
- Gewässersohle
- Gehölzstreifen Bestand
- Weidenhecke Bestand
- Baumreihe (Eichen u. Birken) (im Abstand von ca. 10m)

Legende 68

- Böschung geplant
- Böschung geplant
- Böschung Bestand
- Gewässersohle / Stromstrich
- Berme / Abgrabung (Mahd alle 2-5 Jahre)
- Pappelreihe Bestand
- Gehölz Bestand
- Stationierung Bestand
- Stationierung Planung (neu)
- Zufahrt

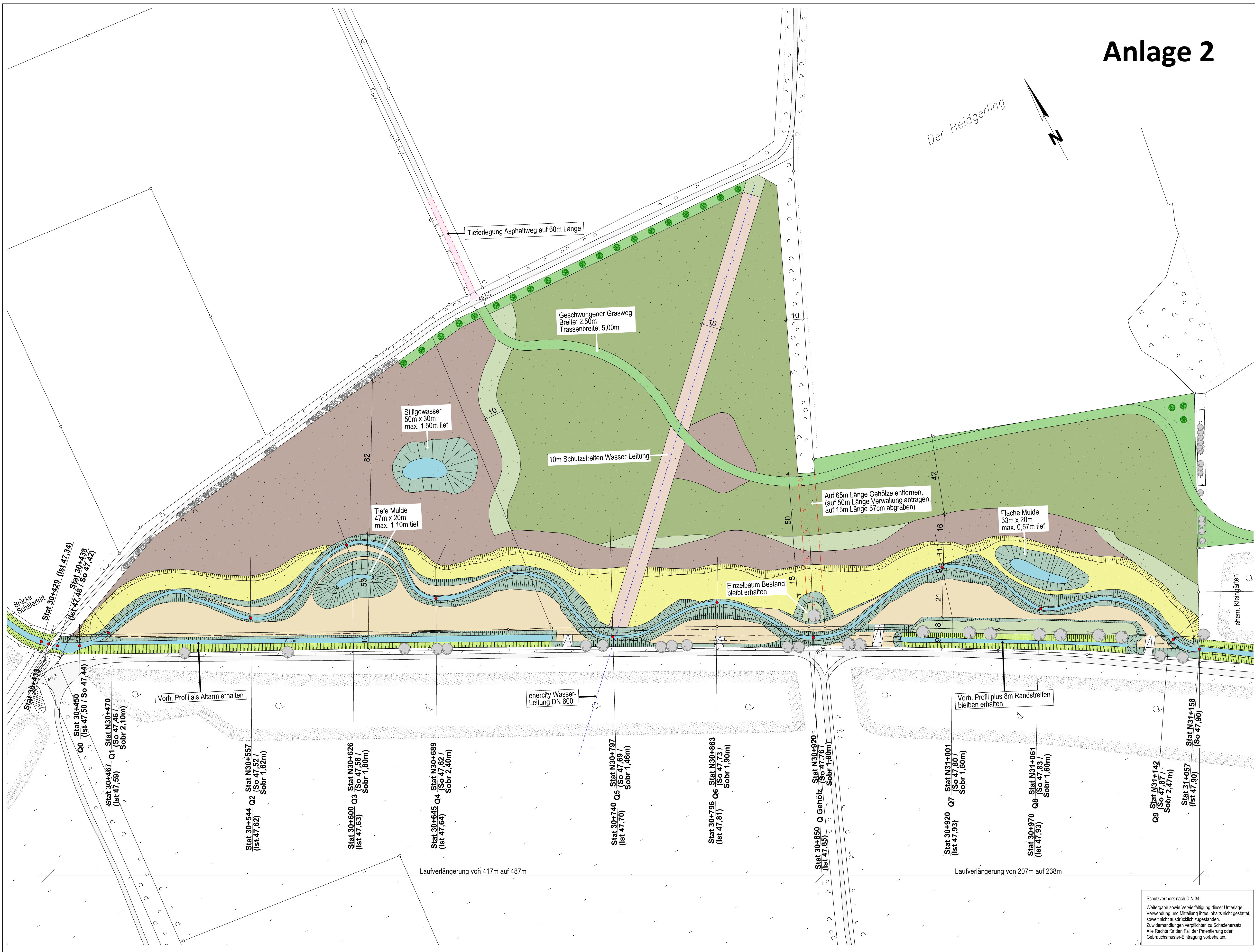

Schutzvermerk nach DIN 34:
Weitergabe sowie Vervielfältigung dieser Unterlage,
Verwendung und Mitteilung ihres Inhalts nicht gestattet,
soweit nicht ausdrücklich zugestanden.
Zwischenhandlungen verpflichten zu Schadensersatz.
Alle Rechte für den Fall der Patentierung oder
Gebrauchsmuster-Eintragung vorbehalten.

Alle Maße sind am Bau zu prüfen!

D			
C			
B			
A			
Index	Änderung	Datum	Name

Stadtentwässerung **Hannover** Bereich Planung und Bau - 68.1 -
Sorststraße 16
30165 Hannover

Projekt: **Wietze**
Auenentwicklung, Landschaftsraum Fuhrbleek

Lageplan - Stat. 30+433 bis Stat. 31+057

gezeichnet	Schmidt	10.09.2019	Maßstab: 1 : 1.000	Blattgröße: 900 x 527	Zeichnung genehmigt am:		
bearbeitet	Kraus	10.09.2019					
geprüft	Voßler	18.09.2019	Projekt-Nr.: V-8-8216-02		Zeichnung-Nr.: 7222	Index:	

Modell: V-8-8216-02

Datum: Hi\F68_13\Projekte\Wietze\06 Wietzaue\Wietzaue 1.000er.dgn