

Anlage 1 zur Drucksache 15-####

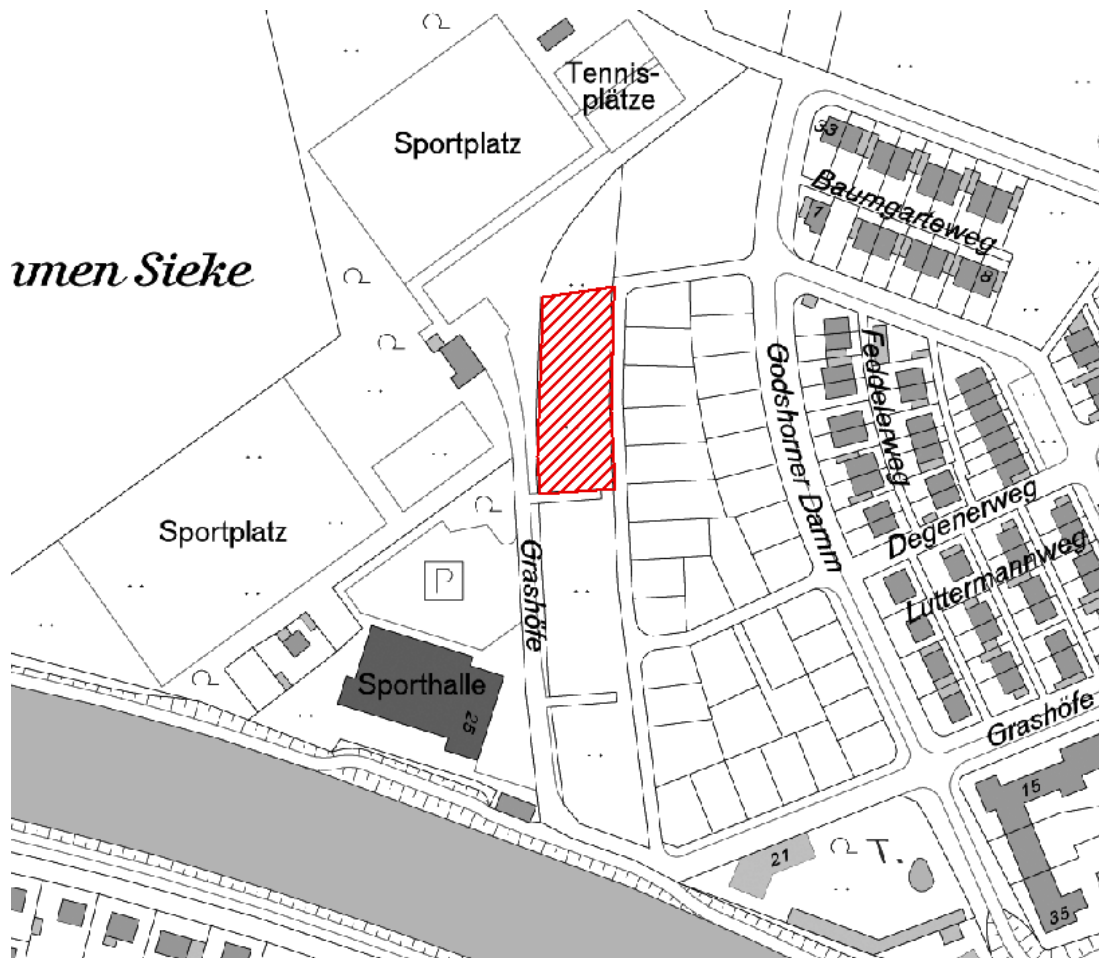

Hundenauslauffläche auf dem nördlichen Teil vom „Festplatz Vinnhorst“ neben der Sportanlage Grashöfe

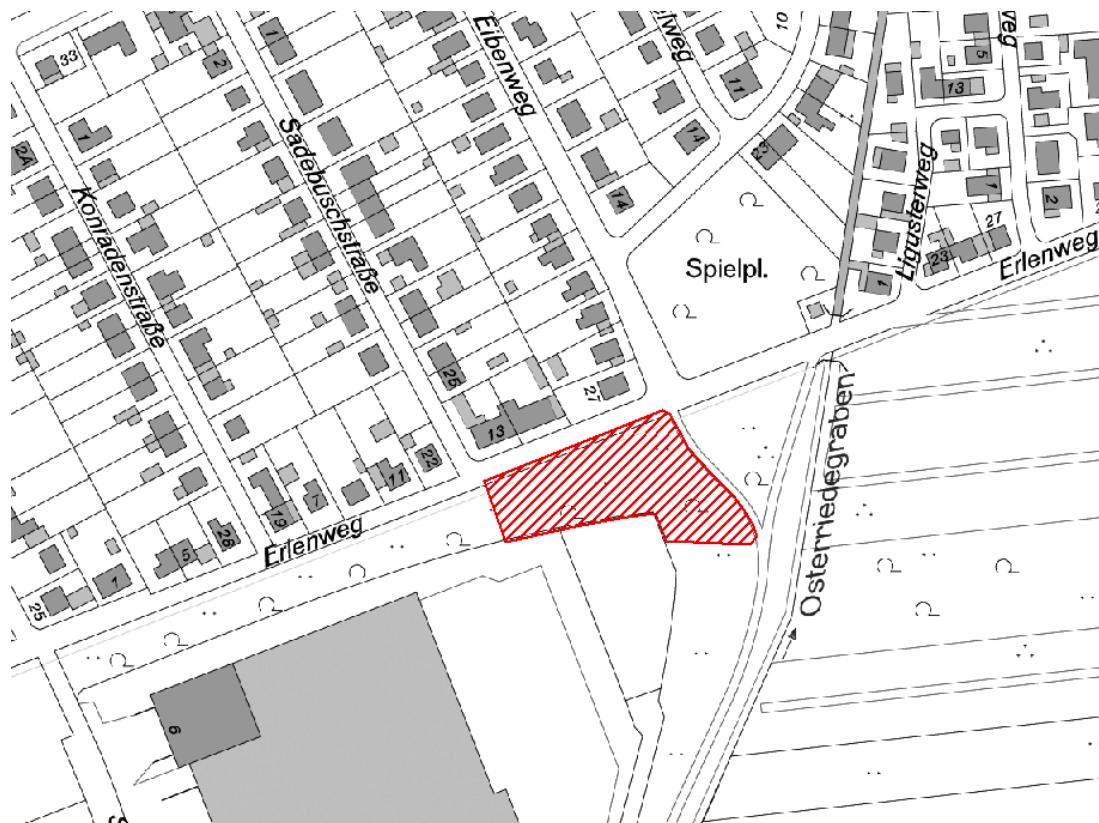

Hundenauslauffläche auf der Grünfläche südlich des Erlenwegs bei der Einmündung der Grünverbindung zur Voltmerstraße