Landeshauptstadt Hannover
Fachbereich Gebäudemanagement
OE 19.12 KF

Hannover, 08.02.2010
Tel. 168 - 45729

# VORHABEN: AZ EICHENPARK

VERBESSERUNG DES BRANDSCHUTZES
SANIERUNG DER BALKONE UND FASSADEN

GRUNDRISS
ANLAGE 4
ZUR DRUCKSACHE NR.:
.....

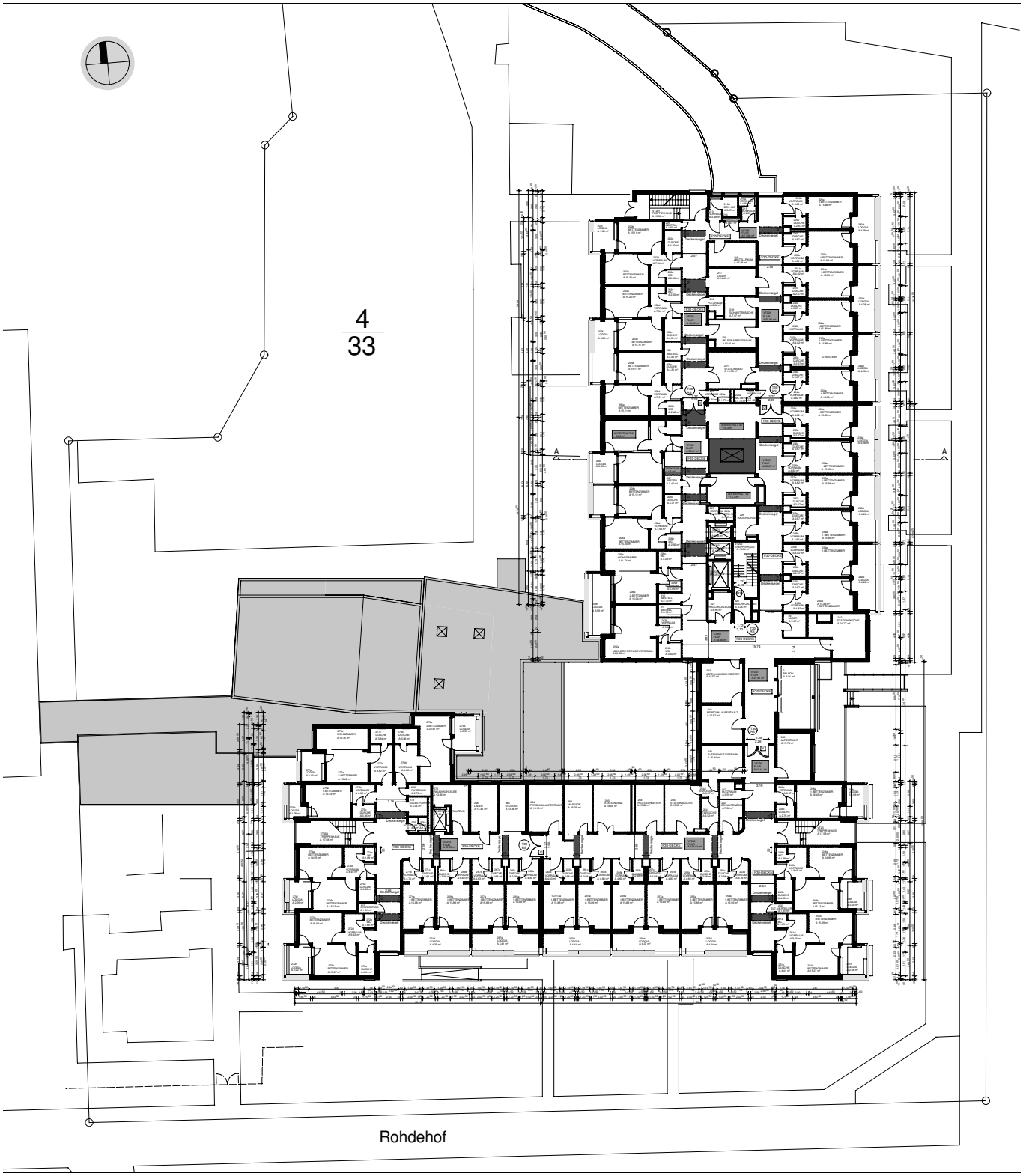


## GRUNDRISS