

Straßenbahn  
Hochbahnsteig

Anlage -2- zur Drucksache  
Nr. : / 2017

Hogrefestraße

Stadtteilzentrum  
Stöcken

Osterwälder Wende

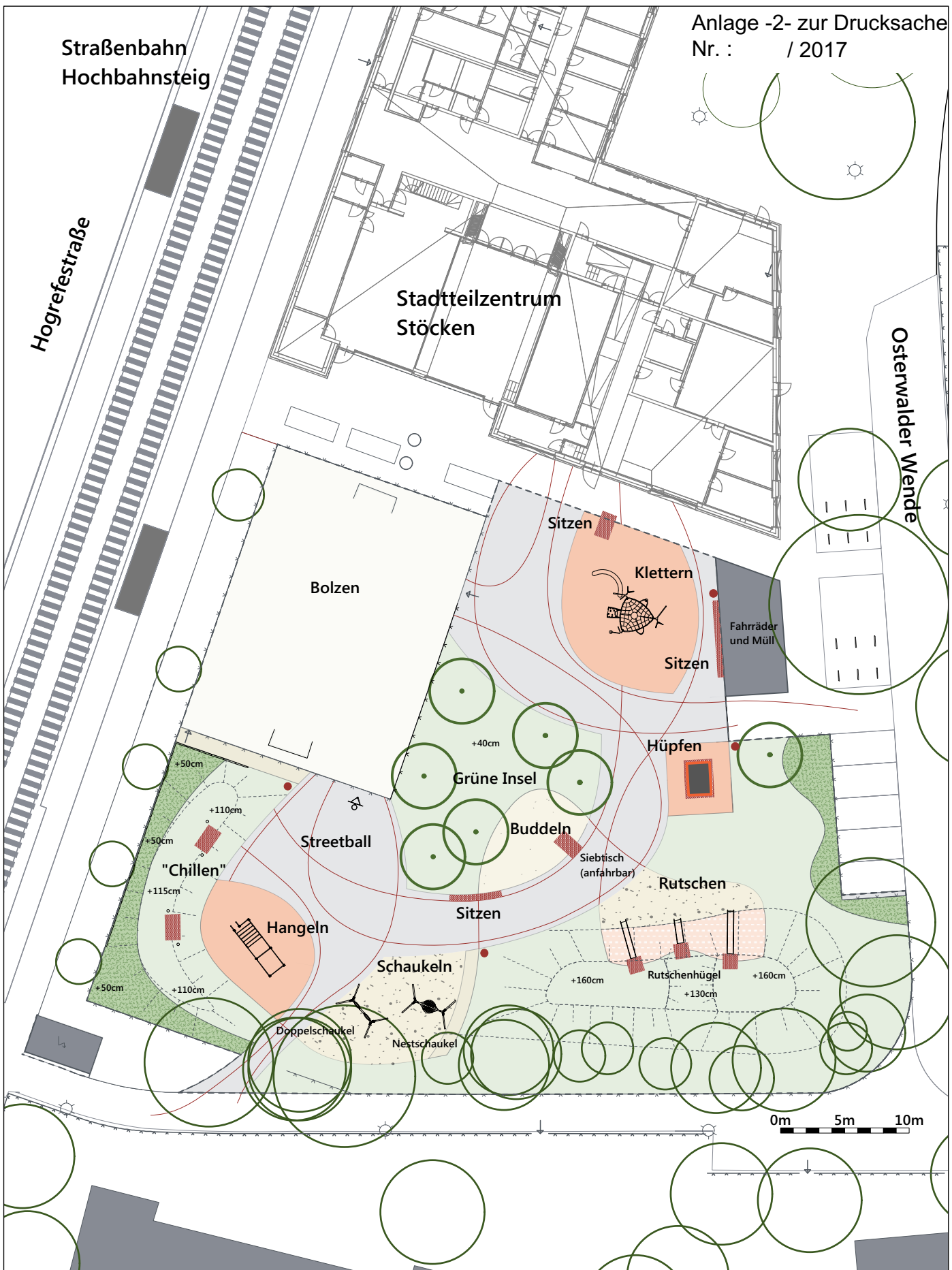

Auftraggeber: Fachbereich Umwelt und Stadtgrün  
der Landeshauptstadt Hannover  
67.22 Objektplanung II

Projekt: **Spielplatz  
Hogrefestraße**

Projektbetreuung: ur  
Plan-Nr.: 73 / 189  
Lagerbuch-Nr.: 023 / 0157  
Maßstab: 1:400  
Datum: 28.09.2017

Planung: Büro für Freiraumplanung  
Christine Fröh

**fruh**

Plaza de Rosalia 1  
30449 Hannover  
051 1497803  
info@freiraumplanung-frueh.de

Plan: **Entwurf**

Grundlagendaten © Landeshauptstadt Hannover - Der Oberbürgermeister - Fachbereich Planen und Stadtentwicklung

Verzeichnispfad:

