

Schnitt B-B

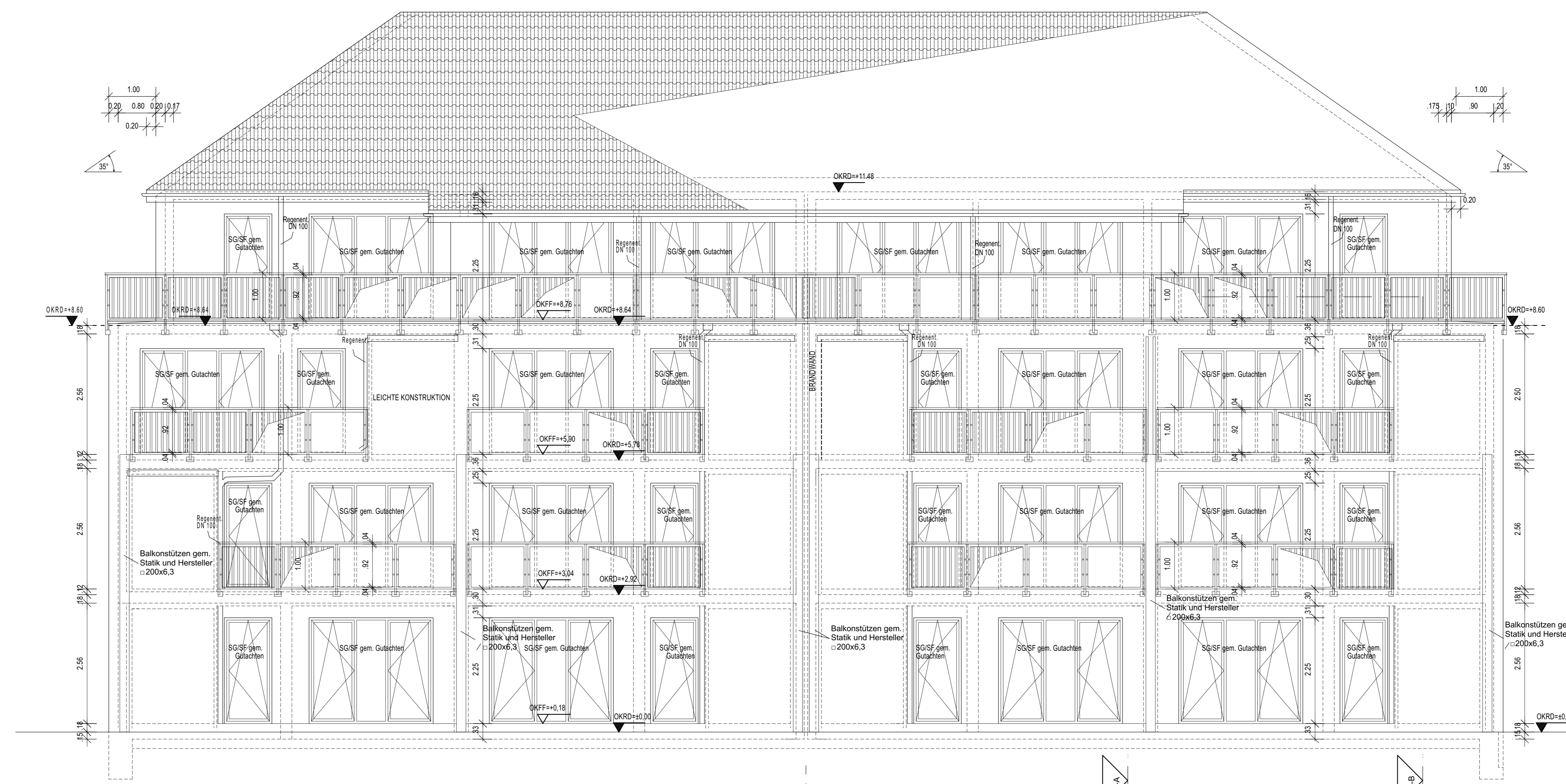

Westansicht Haus B

ALLE TRÄGENDE UND KONSTRUKTIVE BAUTEILE MÜSSEN NACH GEFÜHRTEM STATISCHEN BERECHNUNG HERGESTELLT WERDEN!
 DIMENSIONEN UND AUSSPARUNGEN IN STAHLBETONTEILEN SIND NACH DEN SCHALPLÄNEN, BZW. NACH DER STATIK HERZUSTELLEN!

LEGENDE

ABD	Abdeckung	OKFF	Oberkante Fertigfußboden
BD	Bodenbruch	OKRD	Oberkante Rohdecke
BDF	Baufluchtungsfläche	OKS	Oberkante Sohle
BRH	Braunungshöhe	RD	Rohdecke
DA	Deckenausparung	REV	Revisionsöffnung
DD	Deckenaustrich	ROLL	Rollschranken
DD	Deckenöffnung	RR	Regenrinne
DS	Deckenschwelle	RS	Rauchhaube
EL	Elektr.-Installation	RST	Rauchhaube 10
FB	Fertigfußboden	SAN	Sanitär-Installation
FL	Falkung	SG	Stiege
FBD	Fußbodenausschnitt	STB	Stiegebohle
GA	Gips	SW	Sanitärwasser
GL	Gipskarton	T30	Feuerhemmende T
GF	Gipsplatte	TRO	Trennwand
H	Hydrant	UKD	Unterkernte Decke
HZ	Heizung-Installation	UM	Umfang
LDT	Lüftung	UZ	Unterzug
LFT	Lüftungsfuge	UZ	Unterzug
LS	Lüftungsschicht	WA	Wandausparung
LÜ	Lüftung-Installation	WD	Wandausbruch
LH	Lichte Höhe	WD	Wandöffnung
OK	Oberkante	WS	Wandausbruch
OKD	Oberkante Decke	WH	Wandhydrant

ALLE TRÄGENDE UND KONSTRUKTIVE BAUTEILE MÜSSEN NACH GEFÜHRTEM STATISCHEN BERECHNUNG HERGESTELLT WERDEN!
 DIMENSIONEN UND AUSSPARUNGEN IN STAHLBETONTEILEN SIND NACH DEN SCHALPLÄNEN, BZW. NACH DER STATIK HERZUSTELLEN!

ALLE MAßE SIND VOM UNTERNEHMEN AM BAU ZU PRÜFEN!
 DIE STRUKTUREN SIND ZUFÜHRENDEN DIN-NORMEN ENTSPRECHEND ZU BERECHNEN!
 DIE FACHPLÄNE SIND NACH DEN DRUCKVORSCHRIFTEN ZU BERECHNEN!
 FENSTER UND TÜRANGABEN SIND HOCHZUGABE!
 DIE HOCHZUGABEN BEZIEHEN SICH AUF OKRD I!
 ALLE HOCHZUGABEN BEZIEHEN SICH AUF OKRD EG I!
 BEZUGSHÖHE (±0,00 = NN 56,02)

DER ENTWURF IST GEMÄß DEM VEREINBARTEM VERTRAG ZWISCHEN UNTERNEHMEN UND VERGEBER AN DARTER ZU VERSTEHEN!
 WÄHREND DER DURCHFÜHRUNG DES BAUS
 VERÄNDERUNGEN AN DER ARCHITEKTUR SIND ZU BERECHNEN!
 DIE ÜBERSTIMMUNG DER VOM PLANER ANGEZEIGTEN ZWANGSMAßE SÄMTLICHE SCHENGE ÜBERSTIMMUNGEN SIND DER BAUHERRE ZU VERSTEHEN!

Index	Datum	Bearbeiter	Inhalt
A	25.02.2020	DK / TB	Einarbeitung Umplanningen

Umplanning:
AGSTA - Nordstadt | PartG mbB
 Schaufelder Str. 11 | 30167 Hannover
 T: 0511 / 708907 | E: brandt@agsta-nordstadt.de

Bauvorhaben:
WOHNBEBAUUNG MIT STELLPLÄTZEN UND FAHRRADSTELLHAUS
 GÖTTINGER CHAUSSEE 267 A BIS D
 30459 HANNOVER - OBERRICKLINGEN

Bauherr:
JFL WOHPARK RICKLINGEN GMBH
 VERR. DURCH DEN GF DIPL.-ING. JÜRGEN PREISE
 SCHLOSS-STRASSE 38
 49335 OHRDRÖTZ

Architekt:
DIPL.-ING. JOERG WEDEMEYER IN CULMANN + WEDEMEYER GMBH ARCHITEKTEN
 VORCKSTR. 11
 30161 HANNOVER
 TELEFON 0511 / 3632-100

Planinhalt:
WESTANSICHT SCHNITT B-B HAUS A+B

Modus:	1 : 50	Gez.:	LF, SH	Flächen:	
Format:	118,8 x 45	Datum:	29.03.2019	AB A 2 / S 2 A	
Date:	Server/Projekt 1420				