

Stadtbezirksrat Ahlem/ Badenstedt/ Davenstedt

Donnerstag, 26. Mai 2016

Schnitt A - A, M 1:200

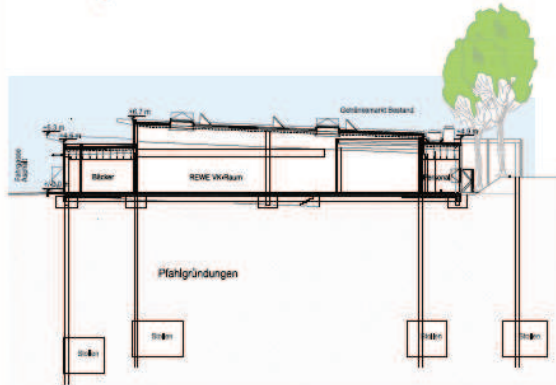

HINWEIS: Anzahl, Lage und Dimensionierung der Pfehlgründungen erfolgt nach den Vorgaben der Statik

Ansichten, M 1:200

Ansicht Am Asphaltberge (Ostseite)



Getränkemarkt Bestand

REWE Markt neu

Ansicht Heisterbergallee (Nordseite)



Getränkemarkt Fassade neu

Anlieferung neu

REWE Markt neu

Anlage A: Vorhaben- und Erschließungsplan zum vorhabenbezogenen Bebauungsplan Nr. 1791 - REWE Heisterbergallee -

Bebauungsplan der Innenentwicklung gemäß § 13 a BauGB
Lageplan, M 1:500

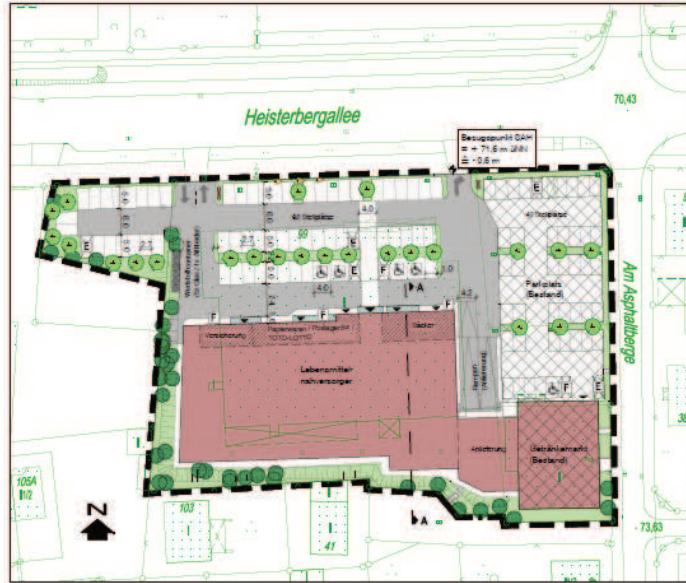

Umgebung des vorhabenbezogenen Bebauungsgebietes

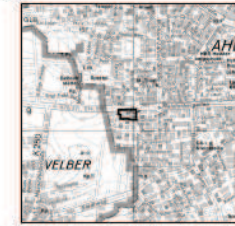

Ausschnitt ohne Maßstab auf der Grundlage der Stadtkarte M 1:20000
© Untereisensteiner - GeoBilder

Planverträge:

Zur Verwirklichung der hierin aufgeführten Vorhaben ist ein Vertrag über die Verwirklichung der hierin aufgeführten Vorhaben mit dem Grundstückseigentümer zu schließen.
Die Vorplanung auf der Grundlage der Skizzen im Maßstab 1:1000 ist nur ein Vorschlag für die Vorplanung und stellt keine verbindliche Baugestaltung dar. Die Baugestaltung ist durch die Baugestaltung und die Baugestaltung der Baugestaltung zu realisieren.
Für die Verwirklichung der Vorhaben sind die notwendigen Leistungen zu erbringen.

Plan, der ...

... ist ...

Planzeichnerkennung:

- Geplanter Lagerbereichsanforderung
- mit Gebäudemantel (Bestand)
- mit Oberfl.
- Vordächer
- Parkebenen (Bauweise) mit Steinbodenoberfläche
- sonstige, verbleibende Parkebenen (Bestand) mit Steinbodenoberfläche
- mit Bestand
- Planverträge (unbekannt)
- Leitungsweg
- Lagerungsgänge
- Stu- und Kanten Grundriss
- Stu- und Kantenanforderung
- Fahrweg mit (Bestand)
- Fahrweg (Bestand)
- Planverträge
- Planverträge (Einbauten)
- Vertikalfahrer
- Schleusen-Decken
- Stu- Bestand
- Stu- (Haupthausung)
- Baugestaltung (Stu- d. Baugestaltung)

Anlage A: Vorhaben- und Erschließungsplan zum vorhabenbezogenen Bebauungsplan Nr. 1791 - REWE Heisterbergallee -

Bebauungsplan der Innenentwicklung gemäß § 13 a BauGB

Vorhabenbesitzer:

H/100/1
Vertriebsgesellschaft Gewerbe- und CO
Gesellschaft mbH
Conventstr. 48
30171 Hannover
Hannover, NH

Standort:

...

...

Stand vom 12.11.2016

Planverfasser:

plan:b

plan:b
Hannover

plan:b
Hannover

plan:b
Hannover

plan:b
Hannover

plan:b
Hannover

plan:b
Hannover

plan:b
Hannover

plan:b
Hannover

Vorhabenbezogener Bebauungsplan Nr. 1791 – REWE Heisterbergallee Vorhaben- und Erschließungsplan

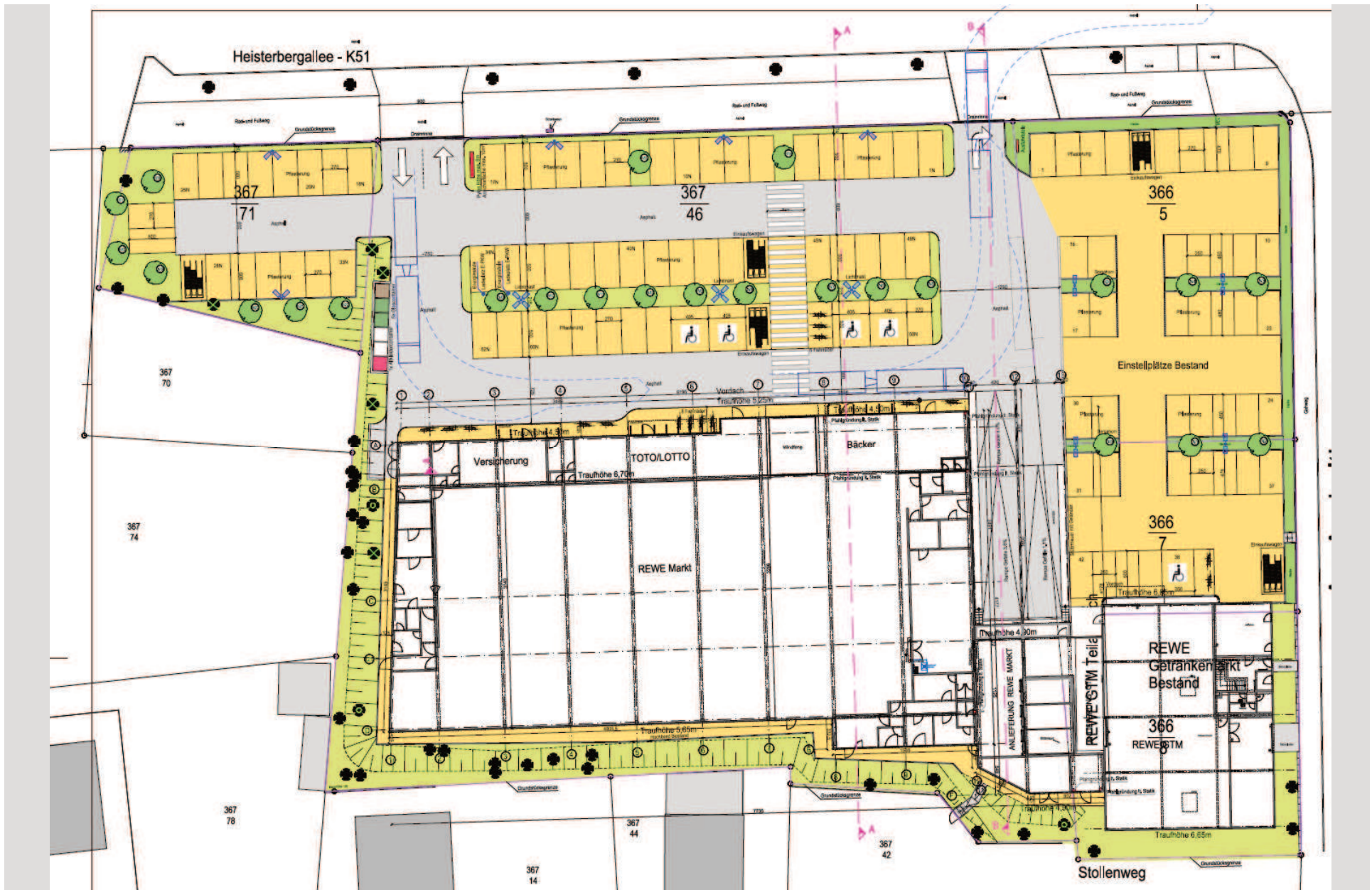

Vorhabenbezogener Bebauungsplan Nr. 1791 – REWE Heisterbergallee
Freiflächenplan