Anlage -1- zur Drucksache
Nr. : / 2017

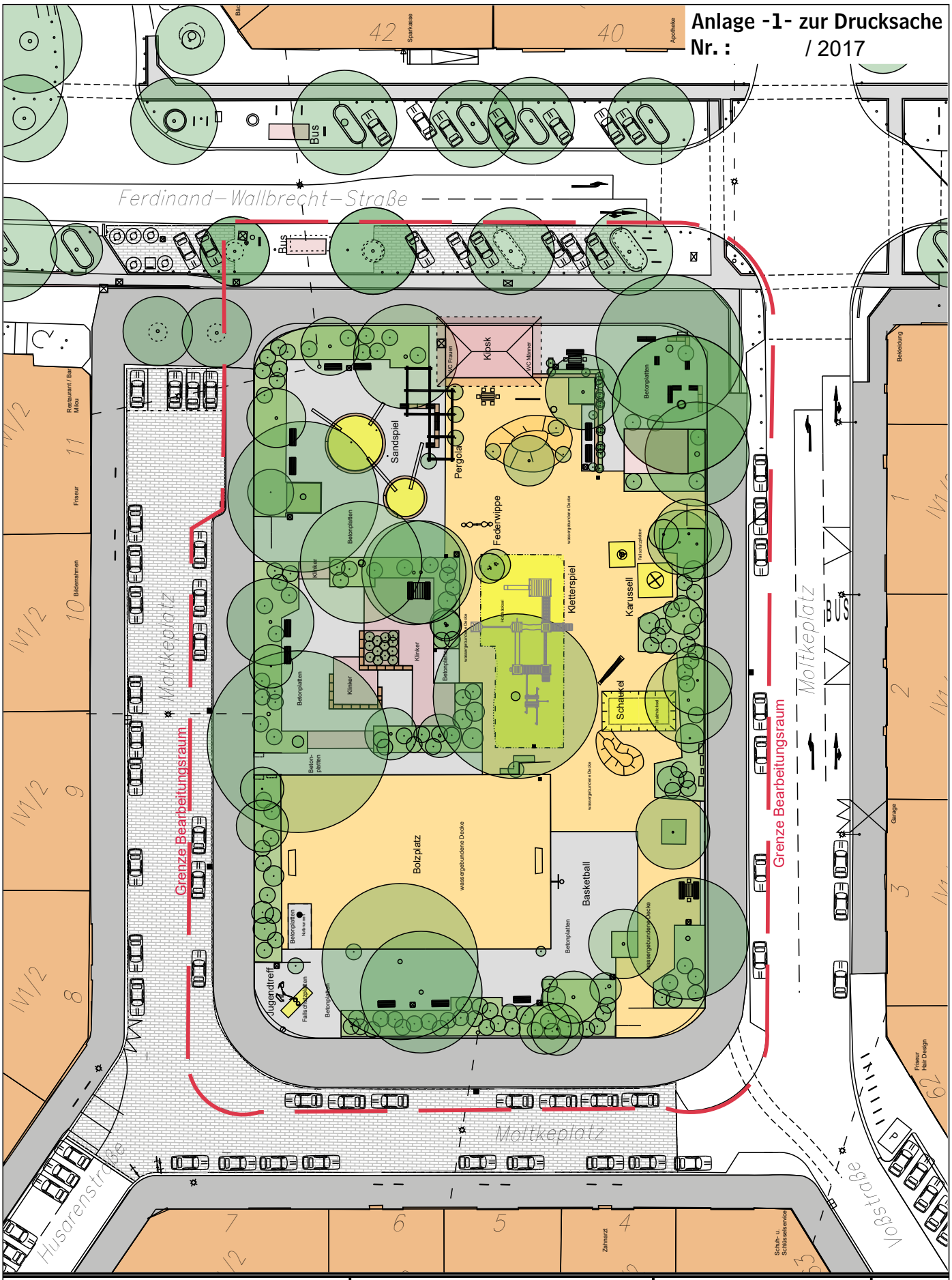

Hannover Fachbereich Umwelt und Stadtgrün der Landeshauptstadt Hannover Planung und Bau 67.22 Objektplanung II Arndtstraße 1, 30167 Hannover	**Projekt:**	**Erneuerung Moltkeplatz** **Stadtplatzprgramm**	**Projektbetreuung:** 67.22/Kn
			Plan-Nr.: 22 / 127/ ...
			Lagerbuch-Nr.: 22/014
	Plan:	**Bestandsplan** **zur Beschlußdrucksache**	**Maßstab:** ohne
			Datum: 08.05.2017

Grundlagendaten © Landeshauptstadt Hannover - Der Oberbürgermeister - Fachbereich Planen und Stadtentwicklung

Verzeichnispfad: H:\6_Objekte\Spielplätze_Grünzüge_22\Moltkeplatz_22_127\Pläne_CAD\170508_Moltkeplatz.dwg