

STICHWEH LEINEPARK

ENTWURF VORHABENBEZOGENER BEBAUUNGSPLAN NR. 1745

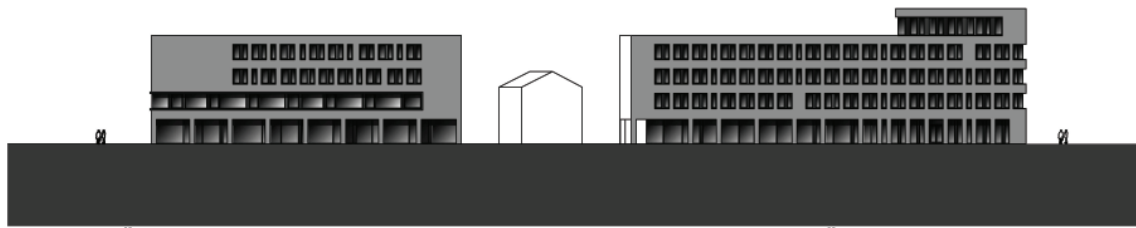

ANSICHT SÜD M 1:1000

ANSICHT SÜD Polizeiinspektion M 1:1000

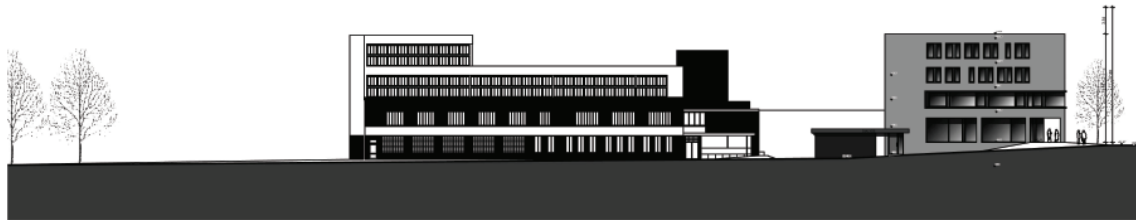

ANSICHT WEST M 1:1000

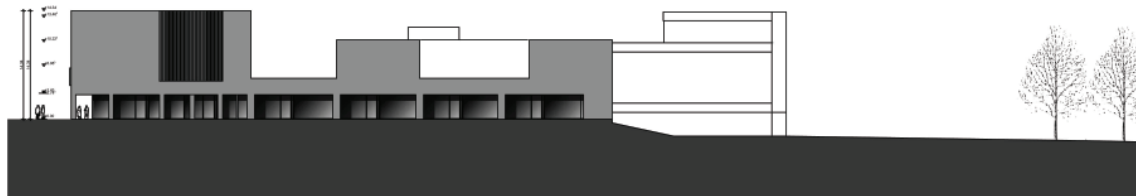

ANSICHT OST M 1:1000

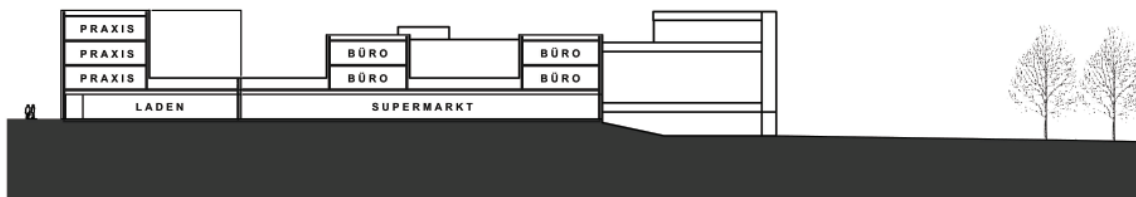

SYSTEMSCHNITT M 1:1000

Grundstücksgesellschaft VI
Stichweh/Ziehm
STICHWEH LEINEPARK GbR

HÜBOTTER + STÜRKEN
Architektengemeinschaft BDA