Anlage 1 zur
Drucksache Nr. / 2022

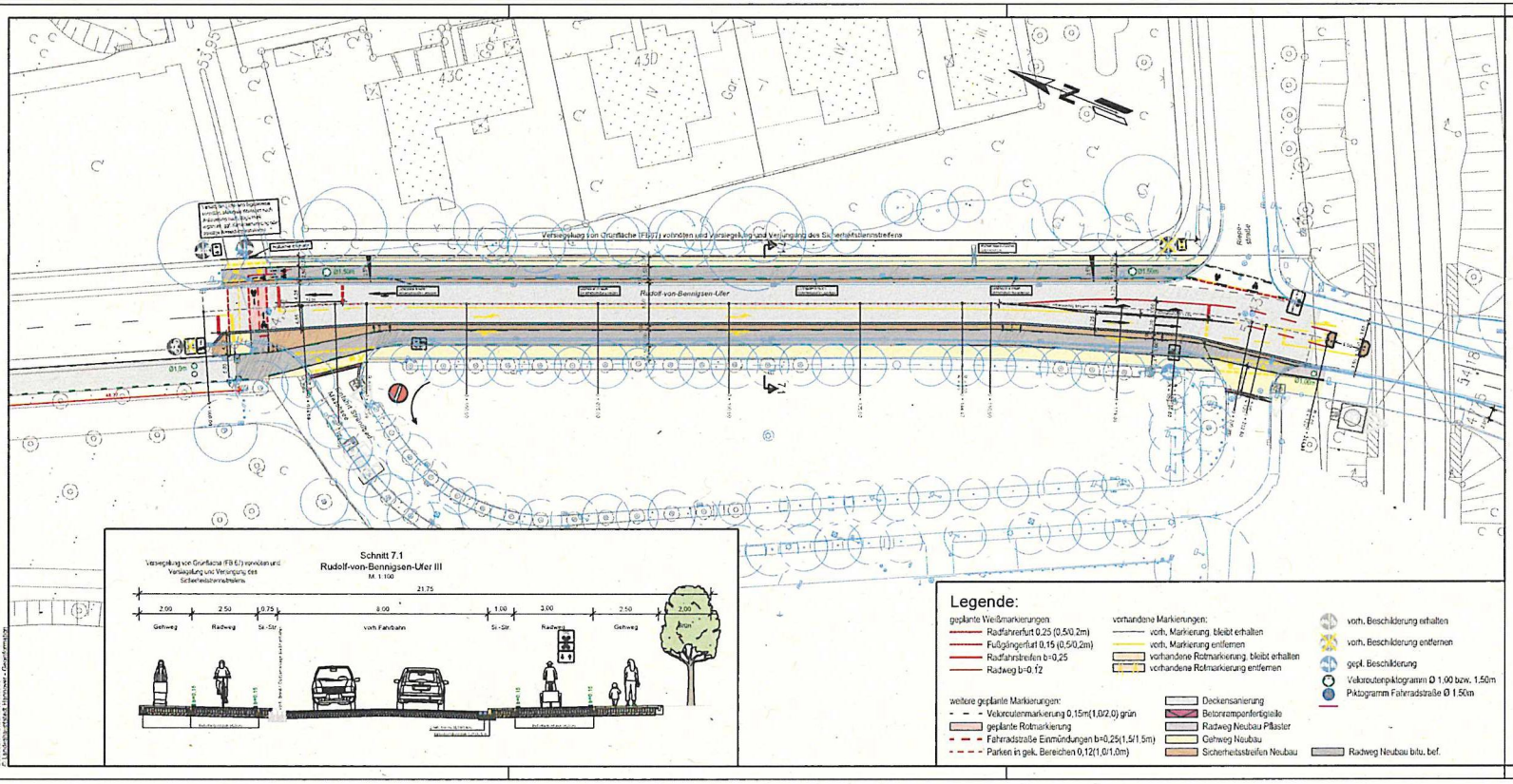

FACHBEREICH TIEFBAU
Straßenplanung
66.22
September 2022
Änderungen vorbehalten !

Rudolph-von-Bennigsen-Ufer

von: Einfahrt Strandbad bis: Riepestraße

AutoCAD 2015 | Landeshauptstadt Hannover | Fachbereich Tiefbau | Rudolf-Hillebrecht-Platz 1 | 30159 Hannover
Basisdaten: Stadtkarte 1:1000
© Landeshauptstadt Hannover - Geoinformation