Vorabzug - 2.10.15

PROJEKT
UMBAU GS TIEFENRIEDE
HANNOVER
Stephansmühlenstraße 34, 30173 Hannover
Flurstück: 6 Flur: 4 Gemarkung: Ahlem

ANSICHT
Genehmigungsplanung
Ansicht West

GEBÄUDE	EBENE	ANSICHT	INDEX	ZEICHNUNGSNUMMER	ANSICHTEN-NR.	INDEX
6 6 2	A R 4	A N X 1	W	E 1 0 3	- -	-

VH1	EINE ANSICHTSEBENE
W1	ÜBERSICHTSPLAN MIT ANSICHTSEBENEN
VH2	AUSSCHNITTSEBENE
W2	AUSSCHNITTSPLAN
VH3	METERRISSABWICKLUNG
W3	

GEZEICHNET:	DATUM:	GEPRÜFT:	DATUM:
15.07.2015	NO		

MASSSTAB: 1:200

BAUTEIL: 970.000

GEZEICHNET: 15.07.2015

GEPRÜFT: DATUM: NO

PROJEKTLEITUNG: INDEX: NAME: BESCHREIBUNG DER ÄNDERUNG

FACHPLANER / PLANERSTELLER

AUFTRAGGEBER / BAUHERR
Landeshauptstadt Hannover
Fachbereich 5
Stephansmühlenstraße 8
30159 Hannover

Hannover

GEBÄUDEPLANER / AUSFÜHRUNGSÜBERWACHUNG
GLK ARCHITEKTEN
Architekten BDA
Architekten Kretschmann
Architekten BDA
Kurfürstendamm 59
10719 Berlin
Telefon 030 30080-30
Telefax 030 30080-30
info@glk-arch.de

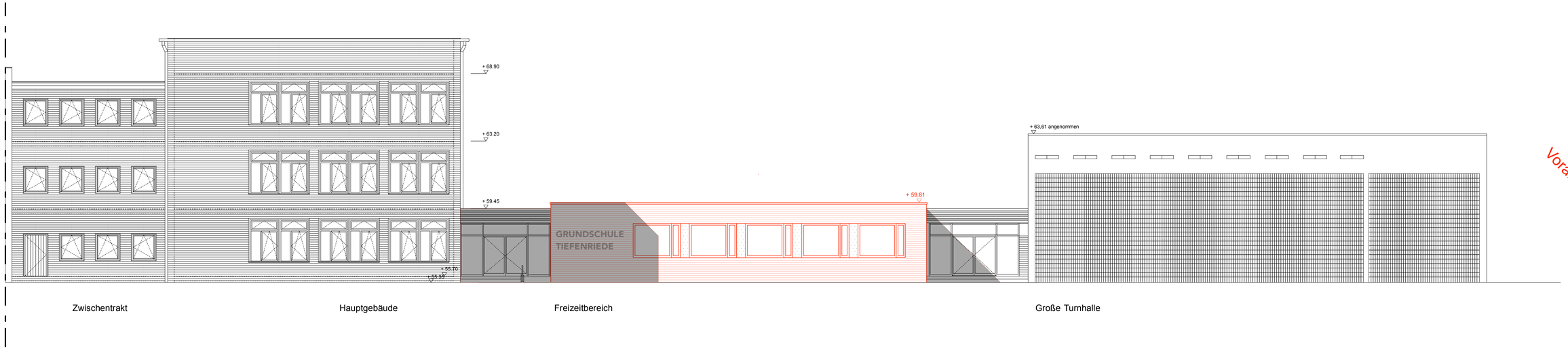

Vorabzug - 2.10.15

PROJEKT
UMBAU GS TIEFENRIEDE
HANNOVER
Stemmerstraße 24, 30173 Hannover
Stemmerstraße 24, 30173 Hannover

AUSSCHNITT
Ansicht Ost

PLANUNG
Generalplanung
Ansicht Ost

PROJEKTNR.	PLANART	ABSCHNITT	BAUTEIL	ANSICHT	EBENE	ZEICHNUNGSNR.	INDEX	ÄNDERUNG
6 6 2	A R 4	A N	X 1	O S	1 0	2	-	-

VN	Erstellung
VG	Vorabzug
AG	Ausführung
MA	Mitteilung/Abnahme

MAßSTAB 1:100

BAUPROJEKTNR. 300970

GEZEICHNET NB

GEPRÜFT

DATUM 15.07.2015

MAßSTAB

ÄNDERUNG

BESCHREIBUNG DER ÄNDERUNG

INDEX

NAME

PROJEKTNUM

FACHPLANER / PLANERSTELLER

GEBÄUDEPLANER AUFGABENBEREICH(E)
GMK Kister Kreienbrink
Architekten und Ingenieure
Partnerschaftsgesellschaft mbB
Ostmarkstraße 8
30519 Hannover
Telefon 0511 95966-0
Telefax 0511 95966-50
Telefon 0800 30630-30
Telefax 0800 30630-40
info@gmk-arch.de

AUFTRAGGEBER / BAUHERR
Landeshauptstadt Hannover
Fachbereich Finanzen
Stadtbaurat
Stadtbaurat
Hannover