Landeshauptstadt Hannover
FB Gebäudemanagement, OE 19.11

Hannover, den 09.06.2015

OBJEKT	Stadtteilzentrum Stöcken	**Anlage Nr. 3.1**
PROJEKT	Neubau	
PROJEKTNR.:	PR 17-2014-447, LAGERBUCHNR.: 023/0157	

Lageplan

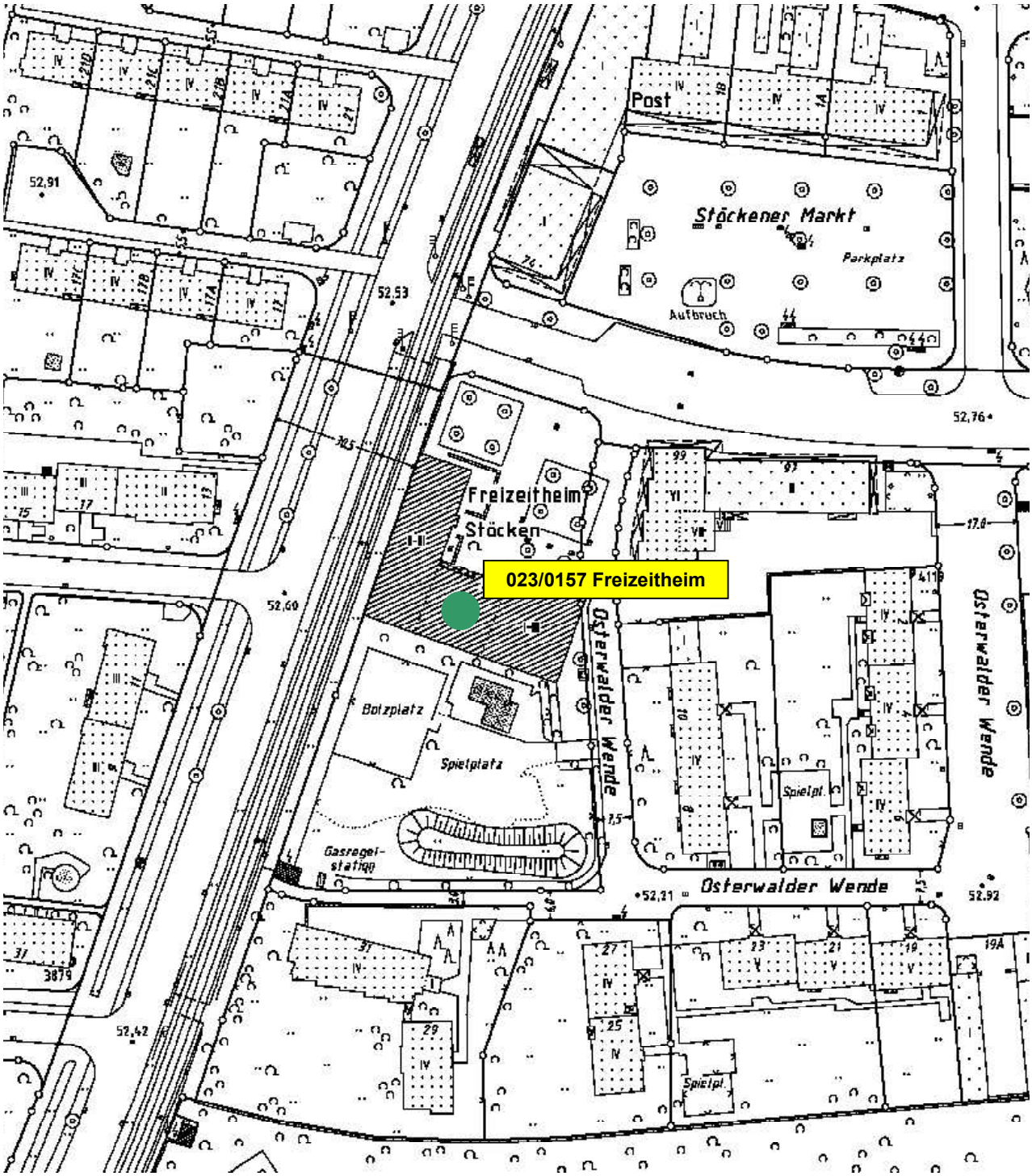

Landeshauptstadt Hannover
FB Gebäudemanagement, OE 19.11

Hannover, den 09.06.2015

OBJEKT	Stadtteilzentrum Stöcken	**Anlage Nr. 3.2**
PROJEKT	Neubau	
PROJEKTNR.:	PR 17-2014-447, LAGERBUCHNR.: 023/0157	

Übersichtsplan

Landeshauptstadt Hannover
FB Gebäudemanagement, OE 19.11

Hannover, den 09.06.2015

OBJEKT	Stadtteilzentrum Stöcken	**Anlage Nr. 3.3**
PROJEKT	Neubau	
PROJEKTNR.:	PR 17-2014-447, LAGERBUCHNR.: 023/0157	

Rendering Wettbewerb

Rendering Wettbewerb Foyer

Landeshauptstadt Hannover
FB Gebäudemanagement, OE 19.11

Hannover, den 09.06.2015

OBJEKT	Stadtteilzentrum Stöcken	**Anlage Nr. 3.4**
PROJEKT	Neubau	
PROJEKTNR.:	PR 17-2014-447, LAGERBUCHNR.: 023/0157	

Grundriss Erdgeschoss

Stadtteilkultur/gemeinsame Nutzung **Leckerhaus**

2-260 d

Landeshauptstadt Hannover
FB Gebäudemanagement, OE 19.11

Hannover, den 09.06.2015

OBJEKT	Stadtteilzentrum Stöcken	**Anlage Nr. 3.5**
PROJEKT	Neubau	
PROJEKTNR.:	PR 17-2014-447, LAGERBUCHNR.: 023/0157	

Ansicht Süd / Saal

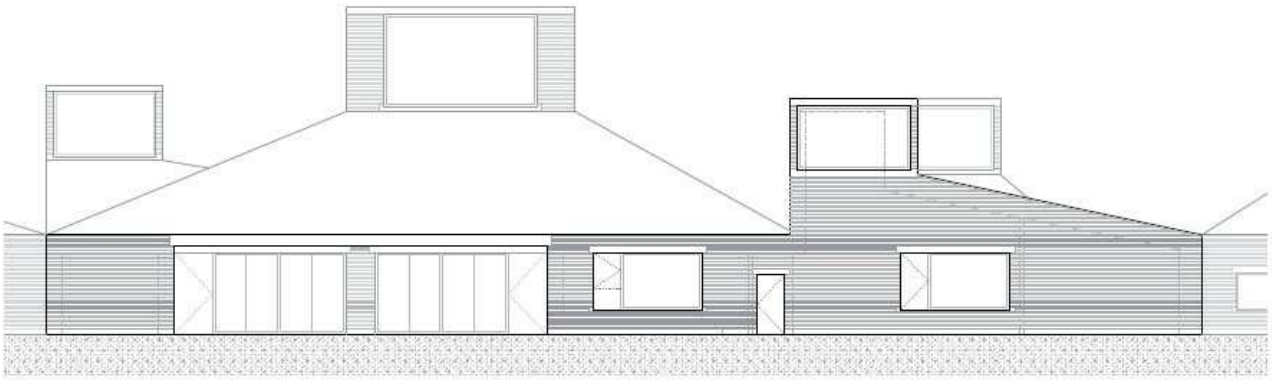

Ansicht West

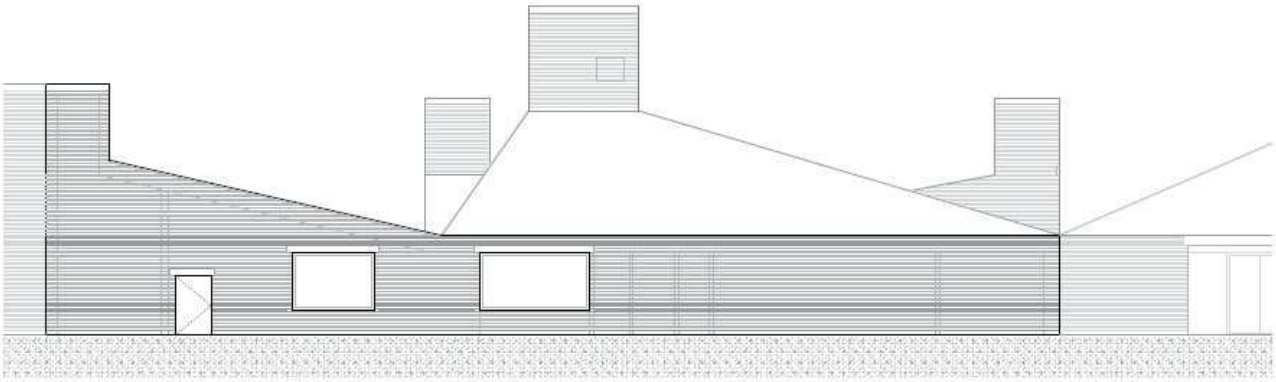

Ansicht Ost

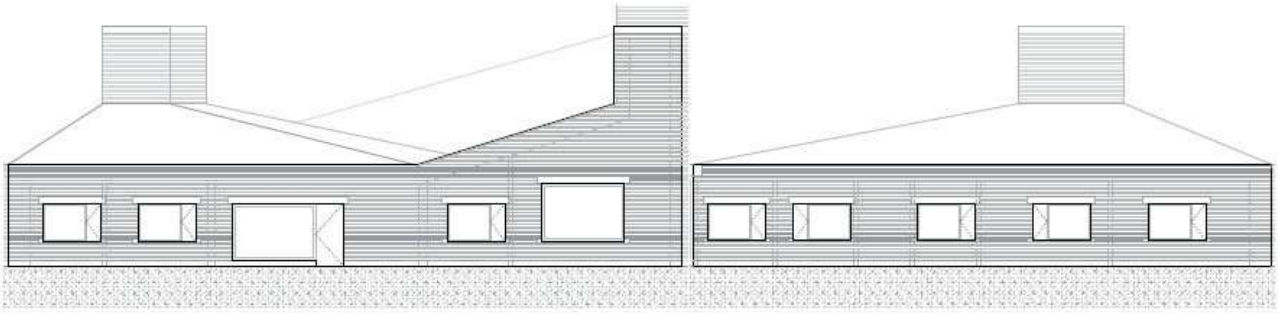

Landeshauptstadt Hannover
FB Gebäudemanagement, OE 19.11

Hannover, den 09.06.2015

OBJEKT	Stadtteilzentrum Stöcken	**Anlage Nr. 3.6**
PROJEKT	Neubau	
PROJEKTNR.:	PR 17-2014-447, LAGERBUCHNR.: 023/0157	

Schnitt Gruppenraum und Büro

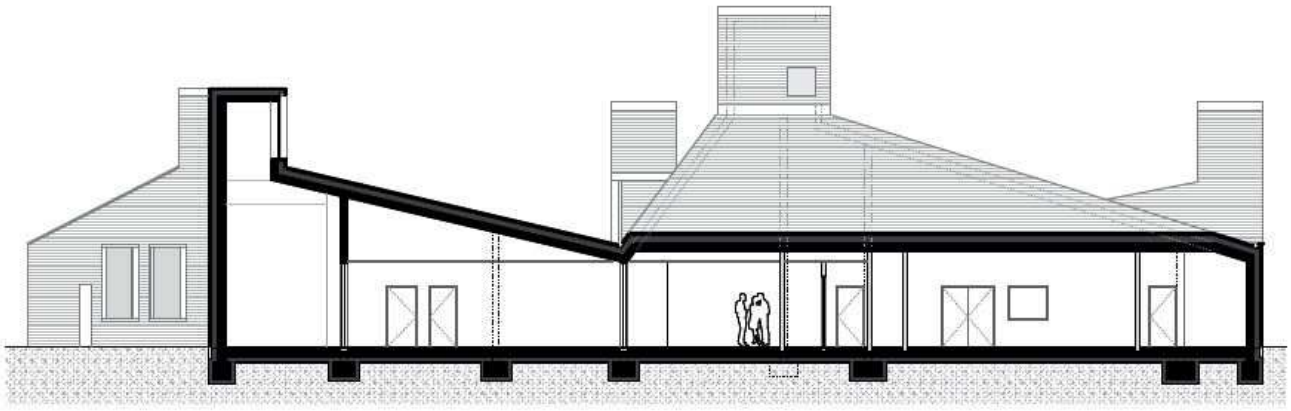

Schnitt Foyer und Büro

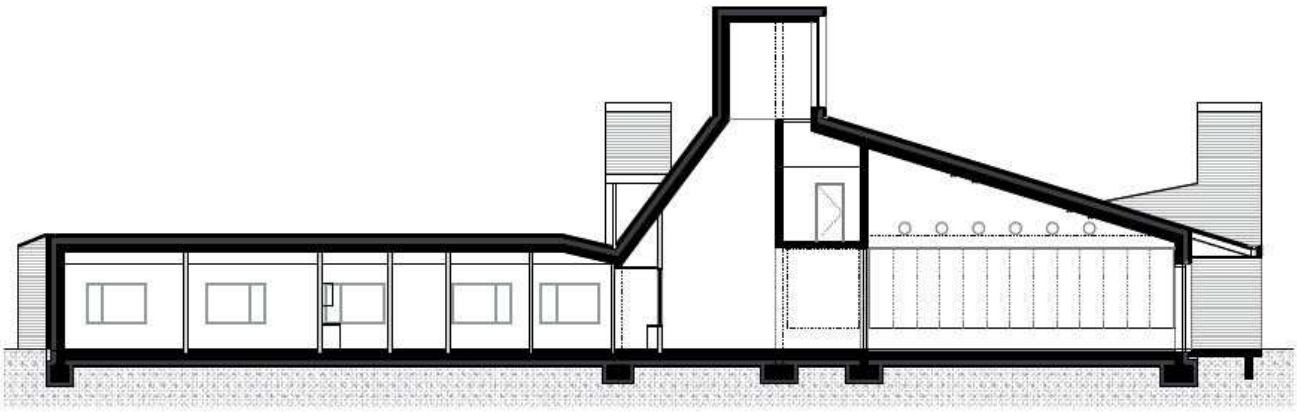

Landeshauptstadt Hannover
FB Gebäudemanagement, OE 19.11

Hannover, den 09.06.2015

OBJEKT	Stadtteilzentrum Stöcken	**Anlage Nr. 3.7**
PROJEKT	Neubau	
PROJEKTNR.:	PR 17-2014-447, LAGERBUCHNR.: 023/0157	

Schnitt Nord Eingang

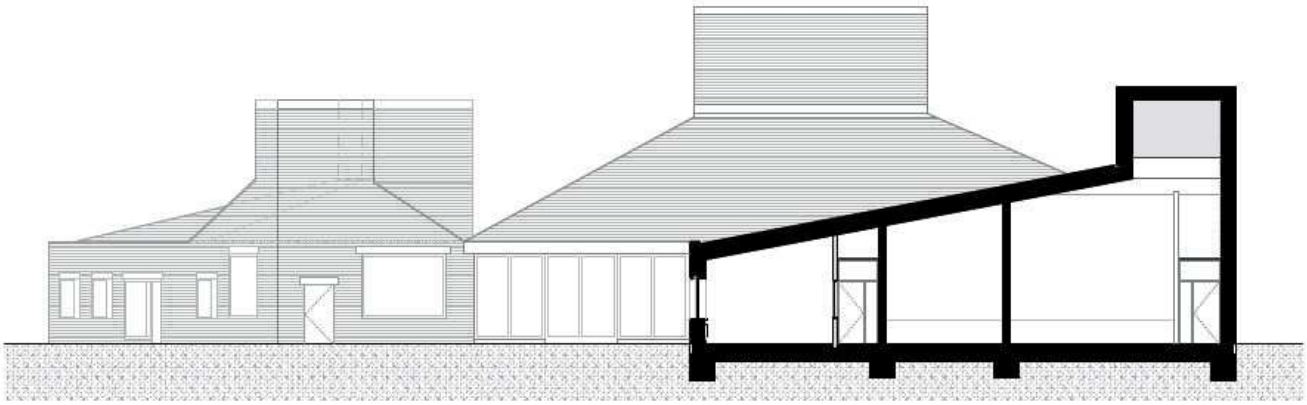
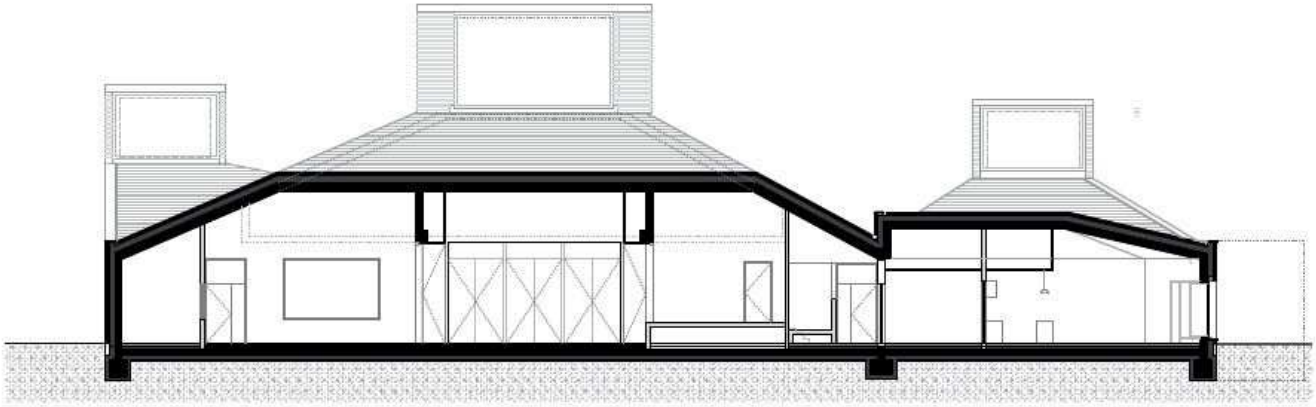
Schnitt Saal