

Anlage 1 zur Drucksache Nr. /2015  
Übersichtslageplan Ausbau Badenstedter Straße  
Abschnitt Bartweg - Am Soltekampe

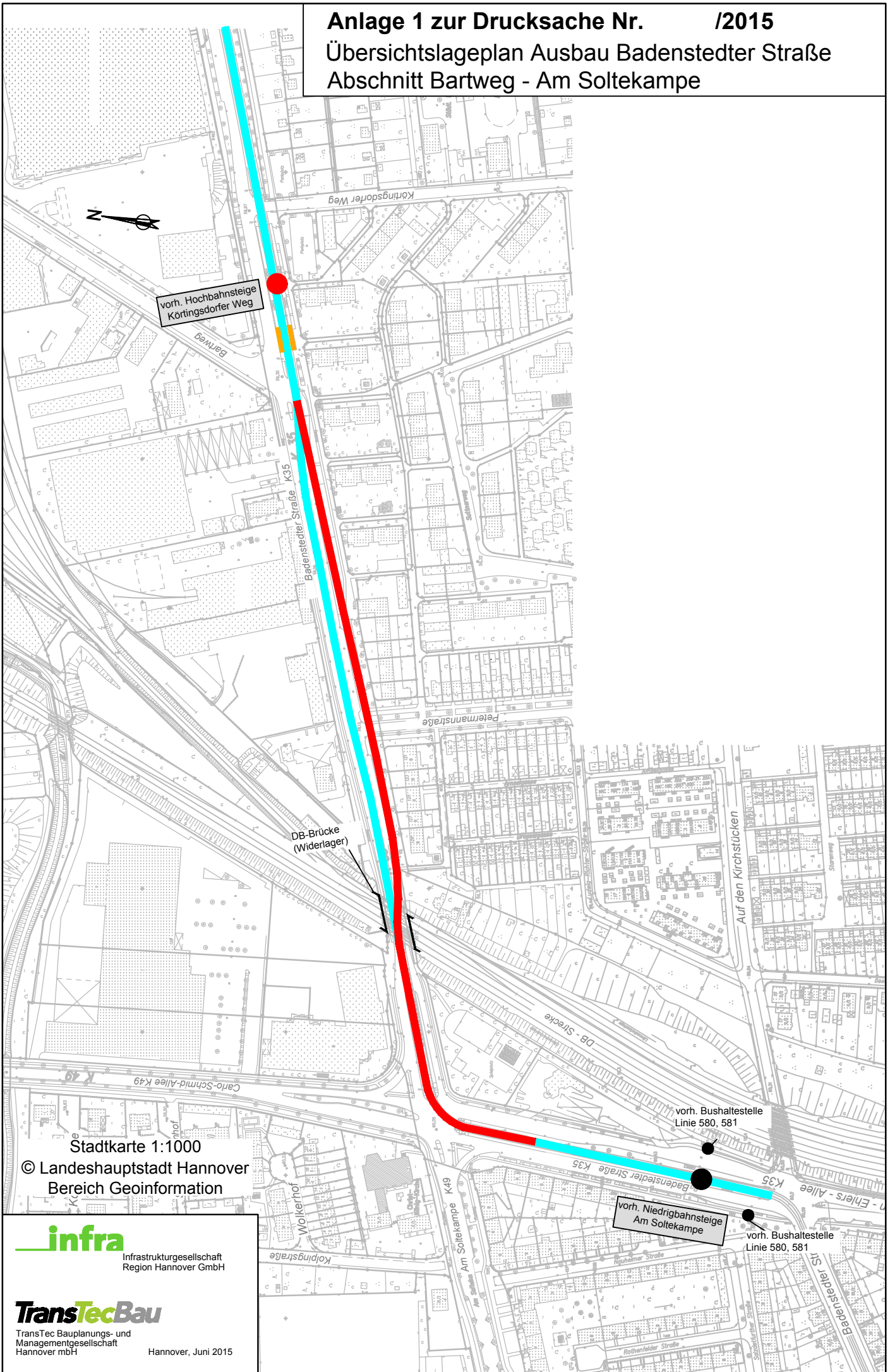

vorh. Hochbahnsteige  
Körtingsdorfer Weg

DB-Brücke  
(Widerlager)

vorh. Bushaltestelle  
Linie 580, 581

vorh. Niedrigbahnsteige  
Am Soltekampe

vorh. Bushaltestelle  
Linie 580, 581

Stadtkarte 1:1000

© Landeshauptstadt Hannover  
Bereich Geoinformation

**infra**

Infrastrukturgesellschaft  
Region Hannover GmbH

**TransTecBau**

TransTec Bauplanungs- und  
Managementgesellschaft  
Hannover mbH

Hannover, Juni 2015