Anlage 3.2 zur
Drucksache Nr. /2014
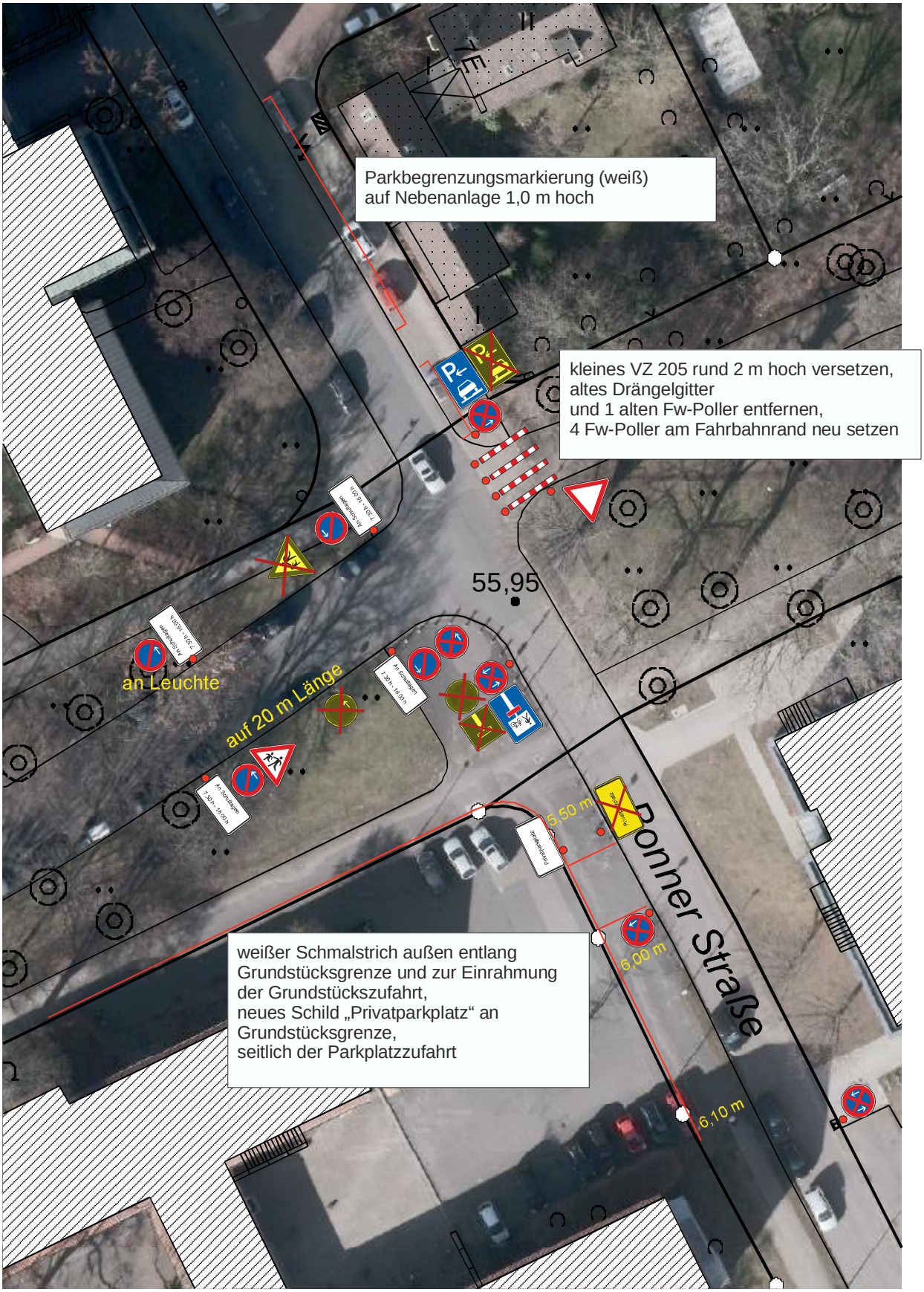
66.12.105 / Hei 21.01.2014
Bonner Straße, Einmündung Elkartallee