Hannover, 06.06.2018

OBJEKT	IGS Linden, Am Lindener Berge 11			**Anlage 3**
PROJEKT	Sanierung V-Trakt			
PROJEKTNR.:	B.191203814	LAGERBUCHNR.:	032/0507	

Lageplan

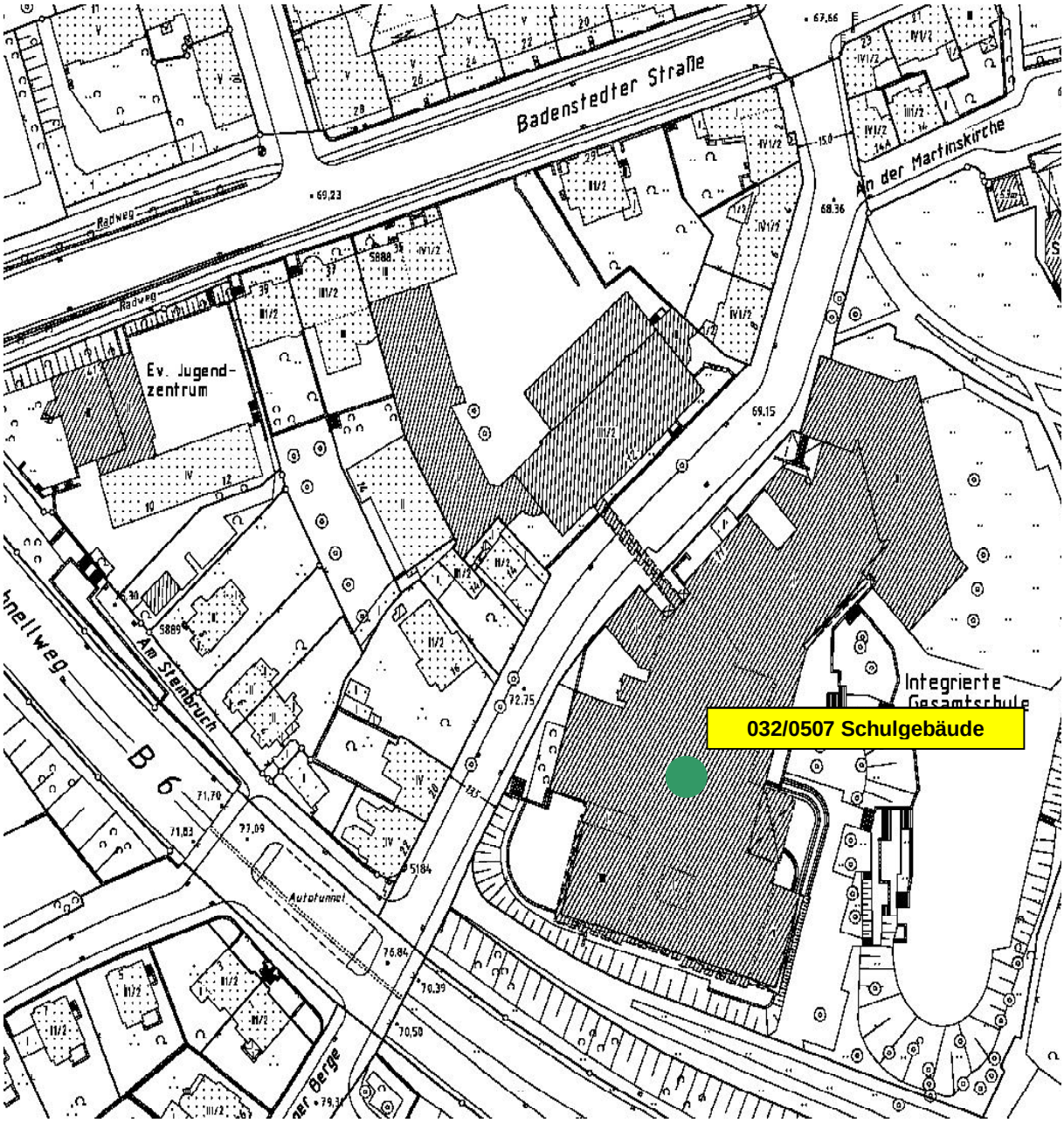

2.260 c

OBJEKT	IGS Linden, Am Lindener Berge 11			**Anlage 3**
PROJEKT	Sanierung V-Trakt			
PROJEKTNR.:	B.191203814	LAGERBUCHNR.:	032/0507	

Grundriss Untergeschoss

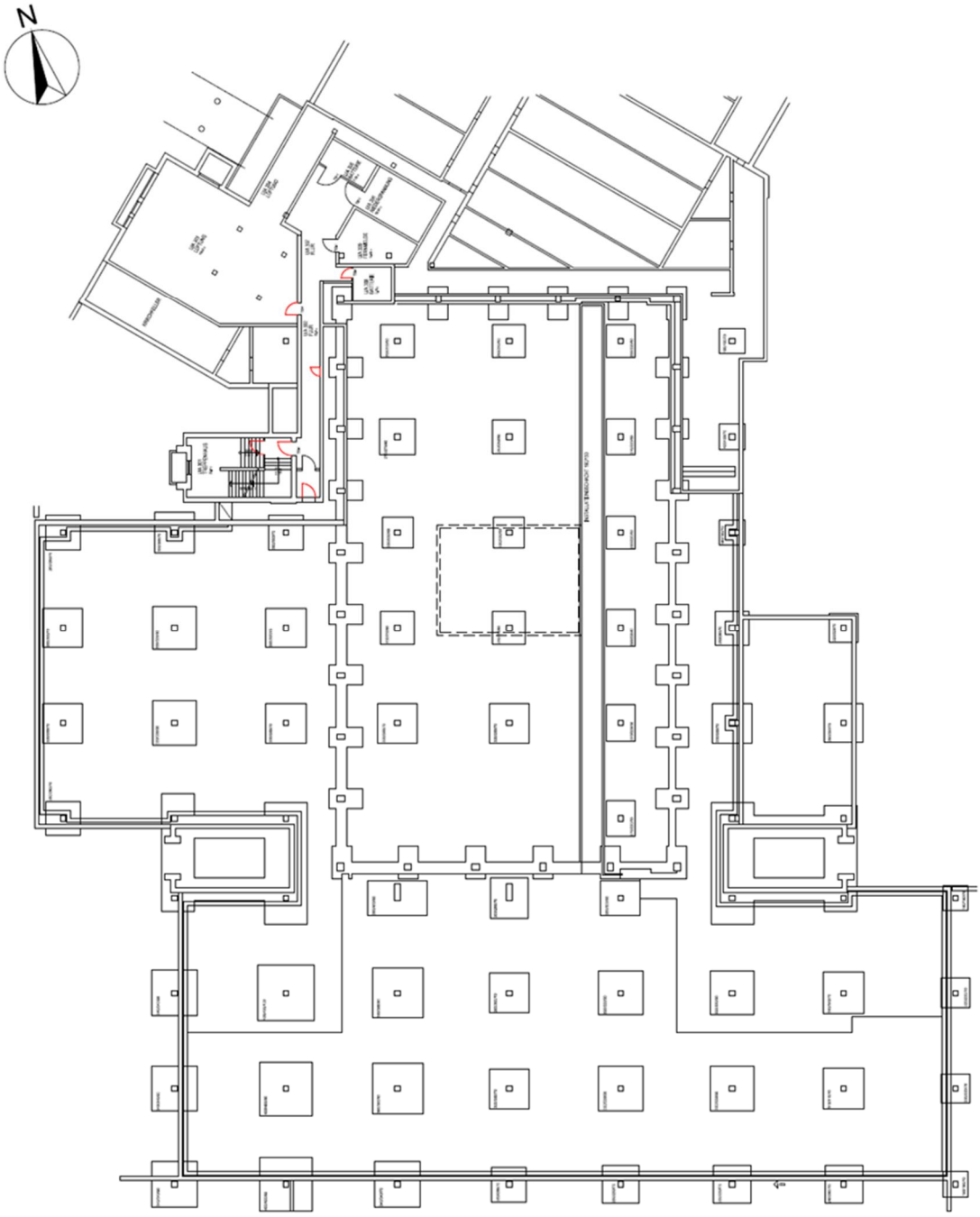

OBJEKT	IGS Linden, Am Lindener Berge 11			**Anlage 3**
PROJEKT	Sanierung V-Trakt			
PROJEKTNR.:	B.191203814	LAGERBUCHNR.:	032/0507	

Grundriss Erdgeschoss

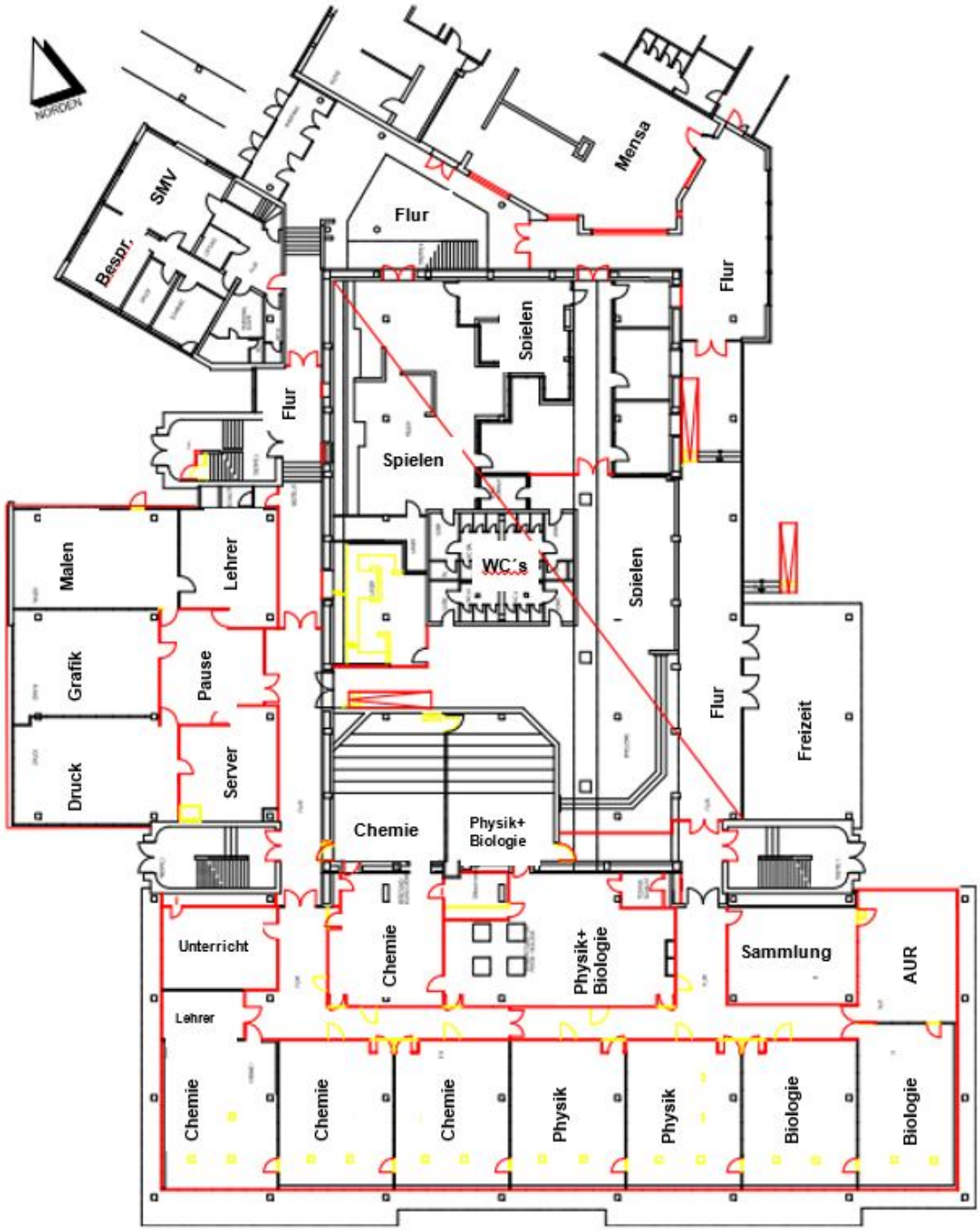

Hannover, 06.06.2018

OBJEKT	IGS Linden, Am Lindener Berge 11			**Anlage 3**
PROJEKT	Sanierung V-Trakt			
PROJEKTNR.:	B.191203814	LAGERBUCHNR.:	032/0507	

Grundriss Obergeschoss

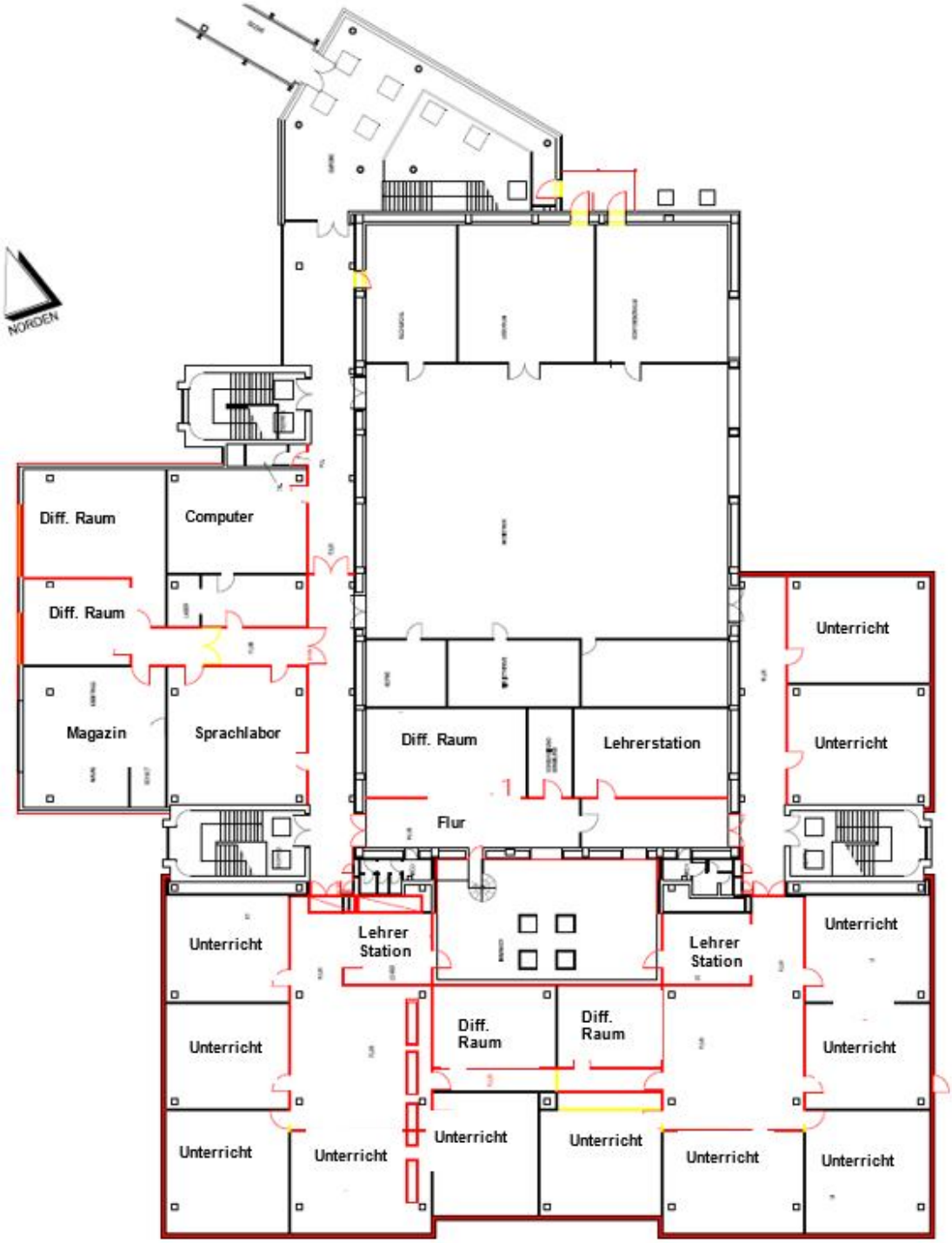

2.260 c

OBJEKT	IGS Linden, Am Lindener Berge 11			**Anlage 3**
PROJEKT	Sanierung V-Trakt			
PROJEKTNR.:	B.191203814	LAGERBUCHNR.:	032/0507	

Grundriss Obergeschoss Trakt A1

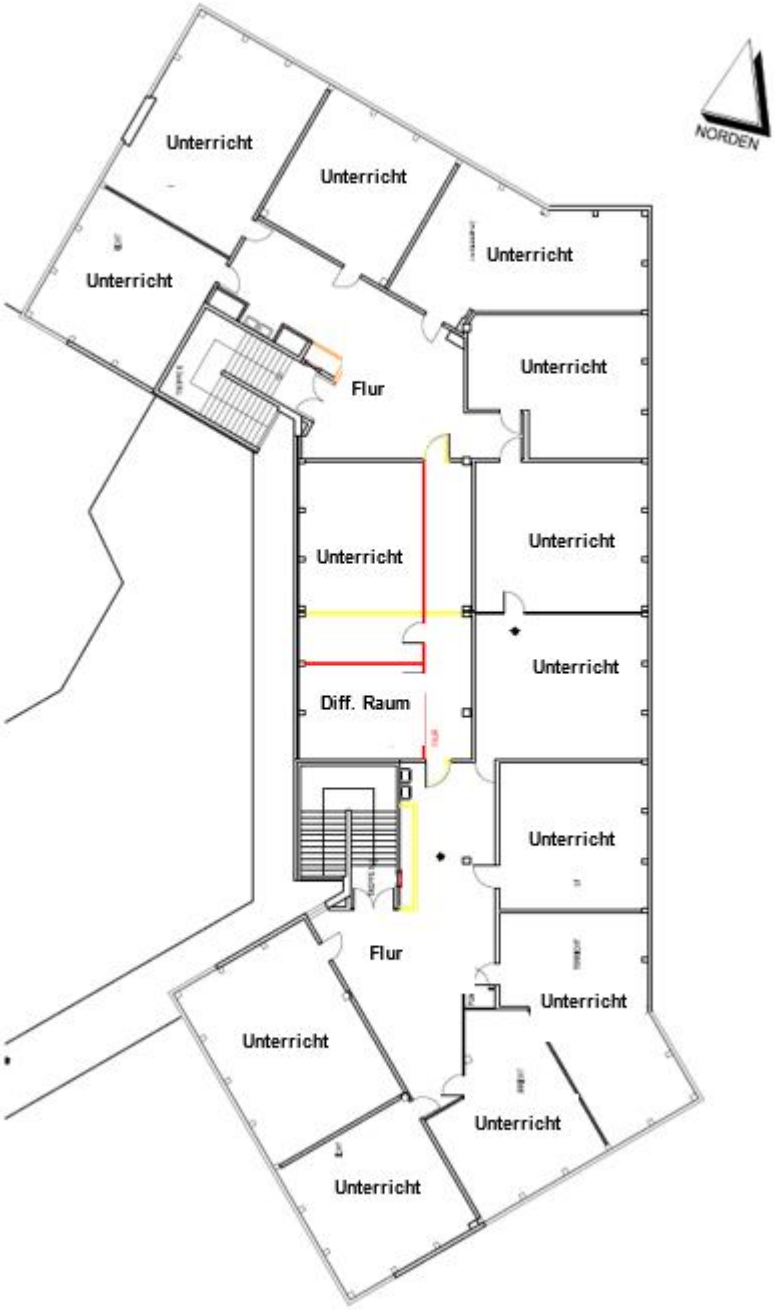

OBJEKT	IGS Linden, Am Lindener Berge 11			**Anlage 3**
PROJEKT	Sanierung V-Trakt			
PROJEKTNR.:	B.191203814	LAGERBUCHNR.:	032/0507	

Ansichten

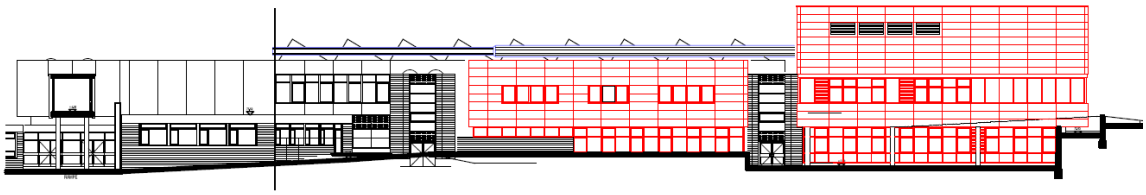

Grundriss 3. OG Kleines Haus

OBJEKT	IGS Linden, Am Lindener Berge 11			**Anlage 3**
PROJEKT	Sanierung V-Trakt			
PROJEKTNR.:	B.191203814	LAGERBUCHNR.:	032/0507	

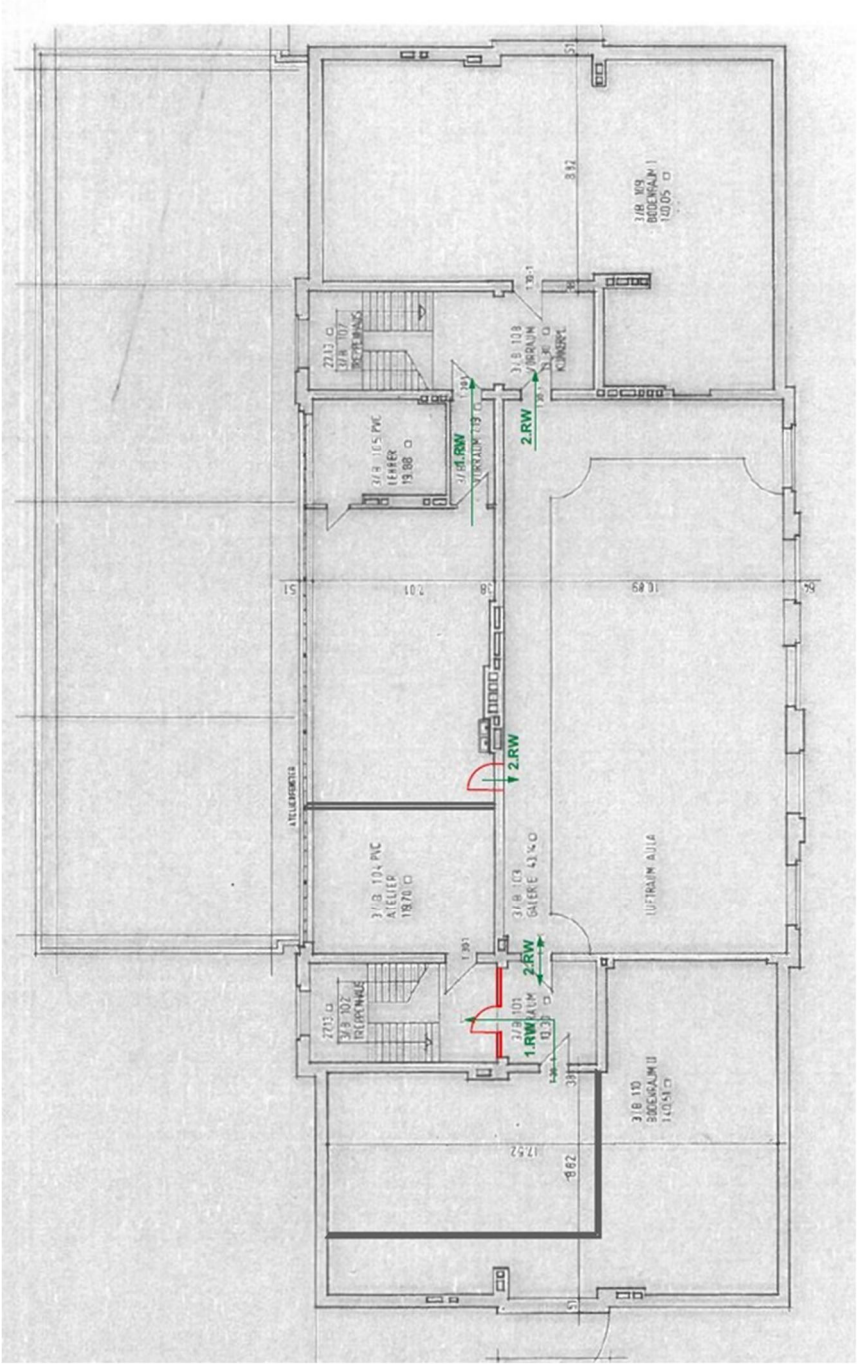

Hannover, 06.06.2018

OBJEKT	IGS Linden, Am Lindener Berge 11			**Anlage 3**
PROJEKT	Sanierung V-Trakt			
PROJEKTNR.:	B.191203814	LAGERBUCHNR.:	032/0507	

Lageplan

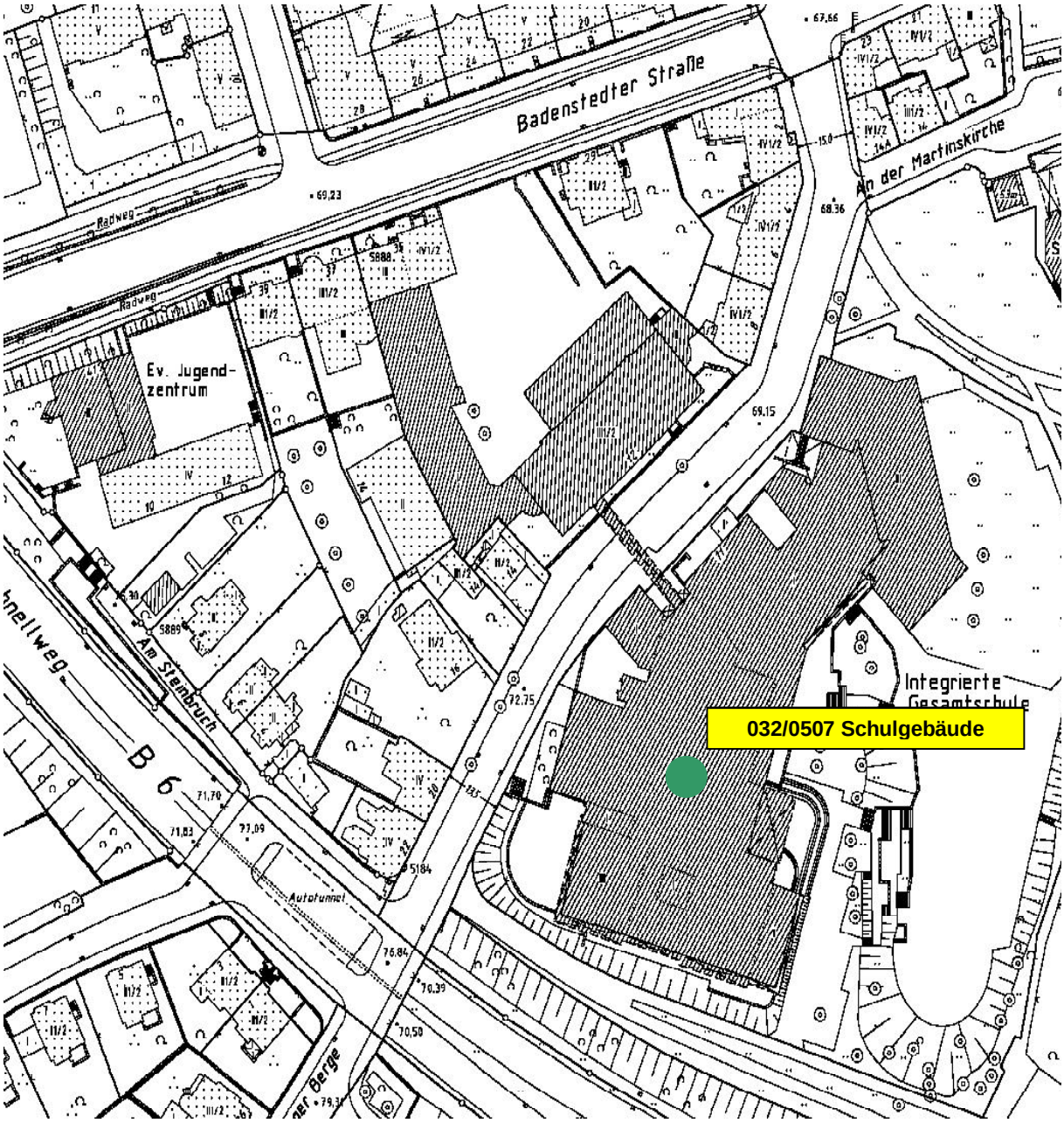

2.260 c

OBJEKT	IGS Linden, Am Lindener Berge 11			**Anlage 3**
PROJEKT	Sanierung V-Trakt			
PROJEKTNR.:	B.191203814	LAGERBUCHNR.:	032/0507	

Grundriss Untergeschoss

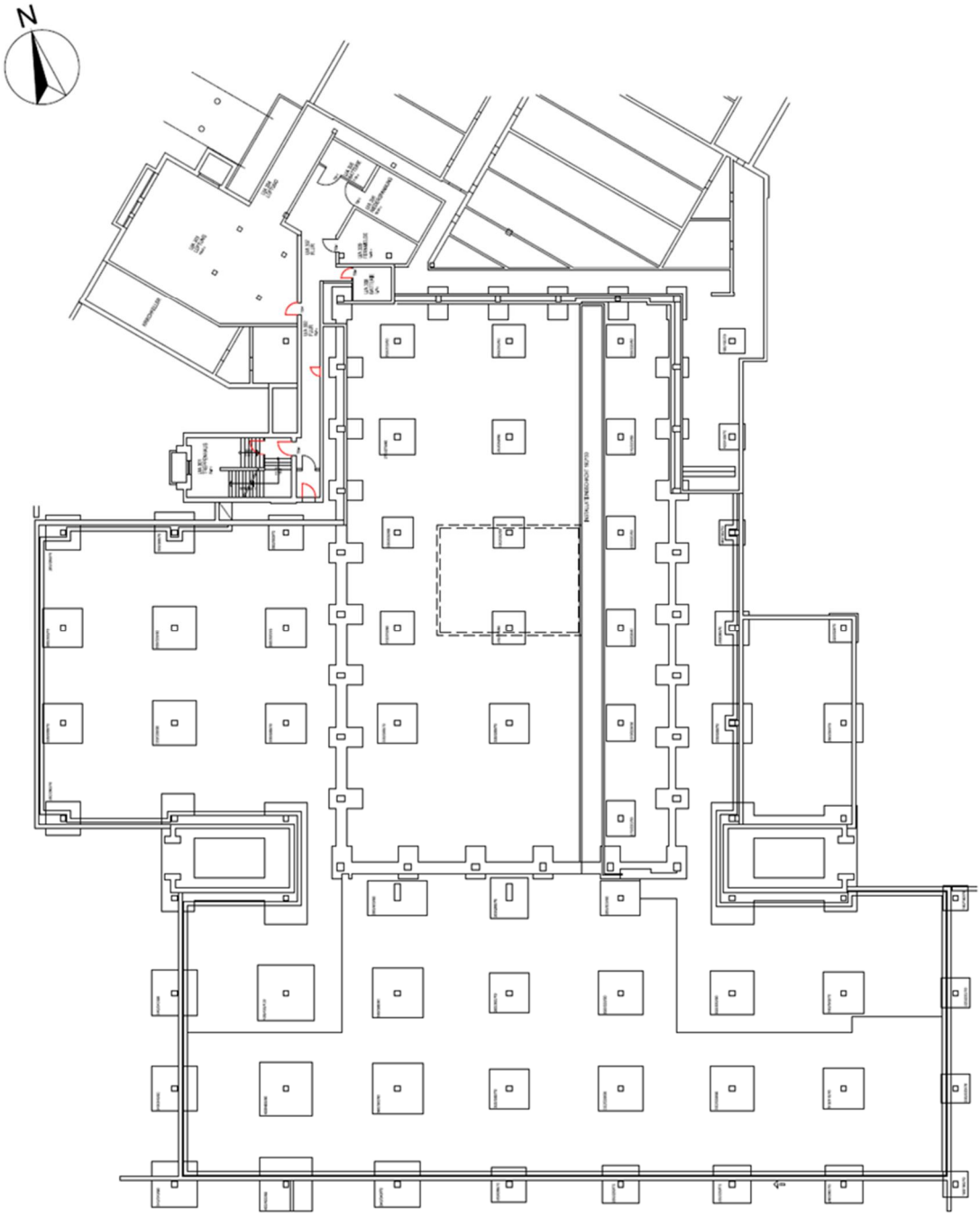

OBJEKT	IGS Linden, Am Lindener Berge 11			**Anlage 3**
PROJEKT	Sanierung V-Trakt			
PROJEKTNR.:	B.191203814	LAGERBUCHNR.:	032/0507	

Grundriss Erdgeschoss

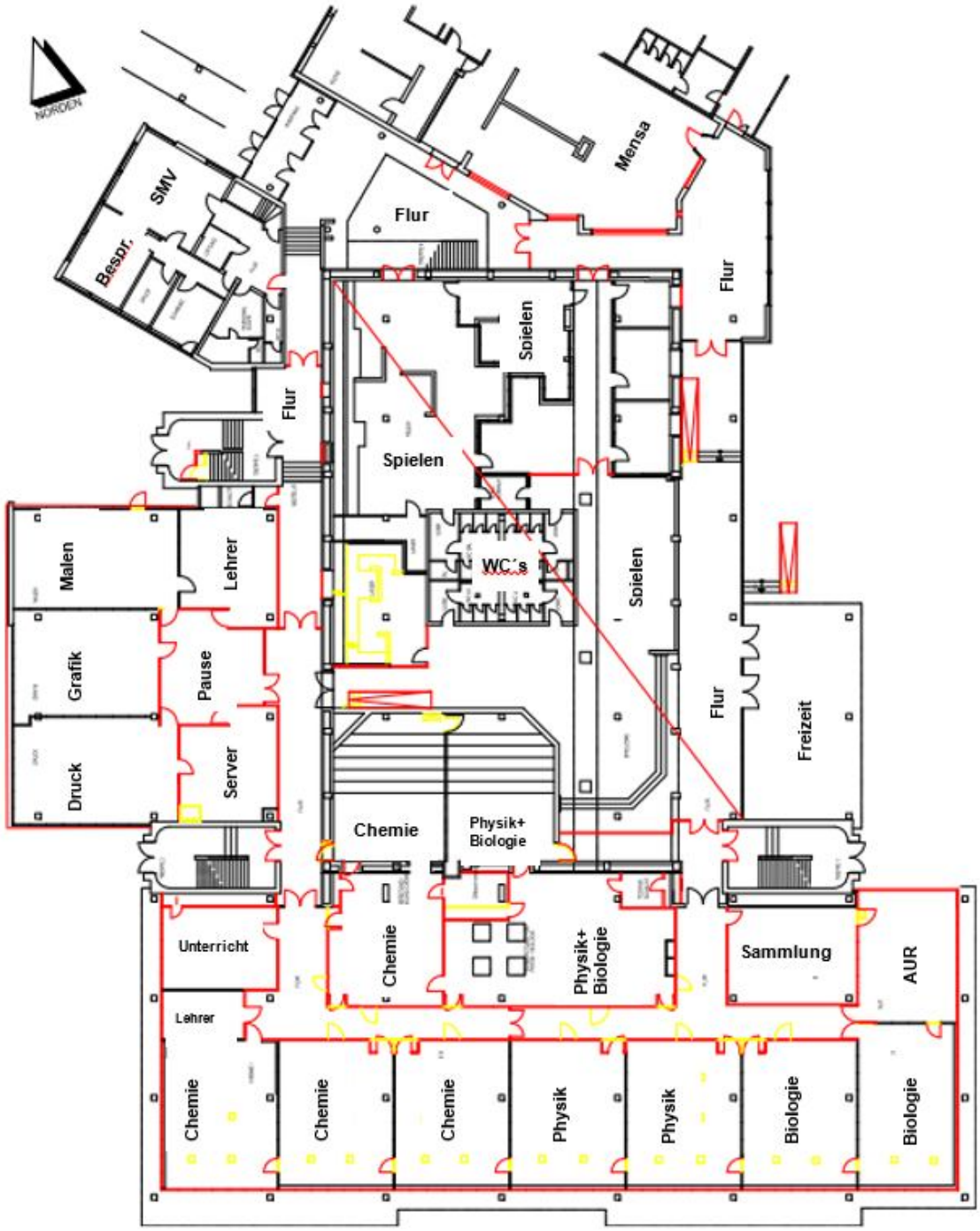

Hannover, 06.06.2018

OBJEKT	IGS Linden, Am Lindener Berge 11			**Anlage 3**
PROJEKT	Sanierung V-Trakt			
PROJEKTNR.:	B.191203814	LAGERBUCHNR.:	032/0507	

Grundriss Obergeschoss

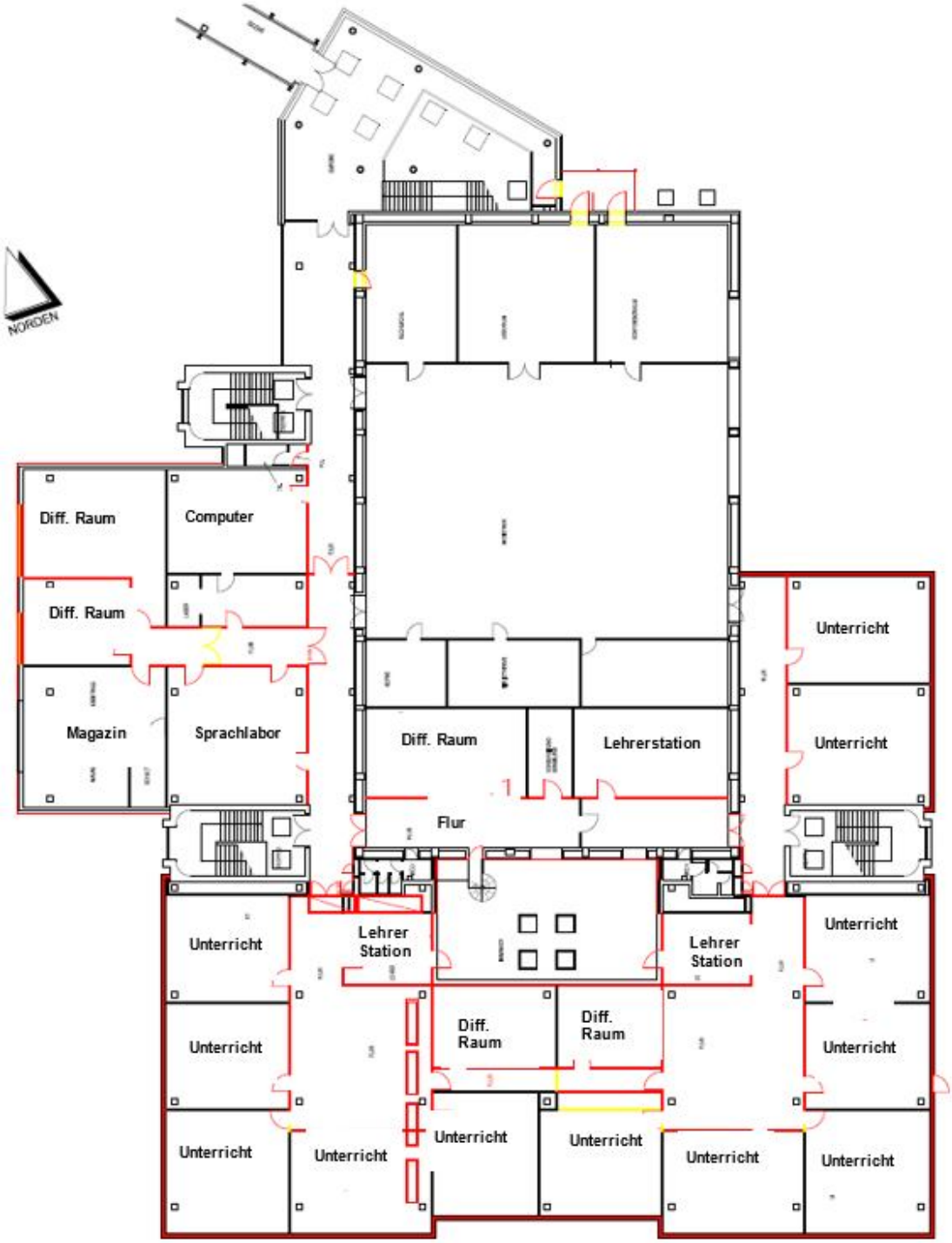

2.260 c

OBJEKT	IGS Linden, Am Lindener Berge 11			**Anlage 3**
PROJEKT	Sanierung V-Trakt			
PROJEKTNR.:	B.191203814	LAGERBUCHNR.:	032/0507	

Grundriss Obergeschoss Trakt A1

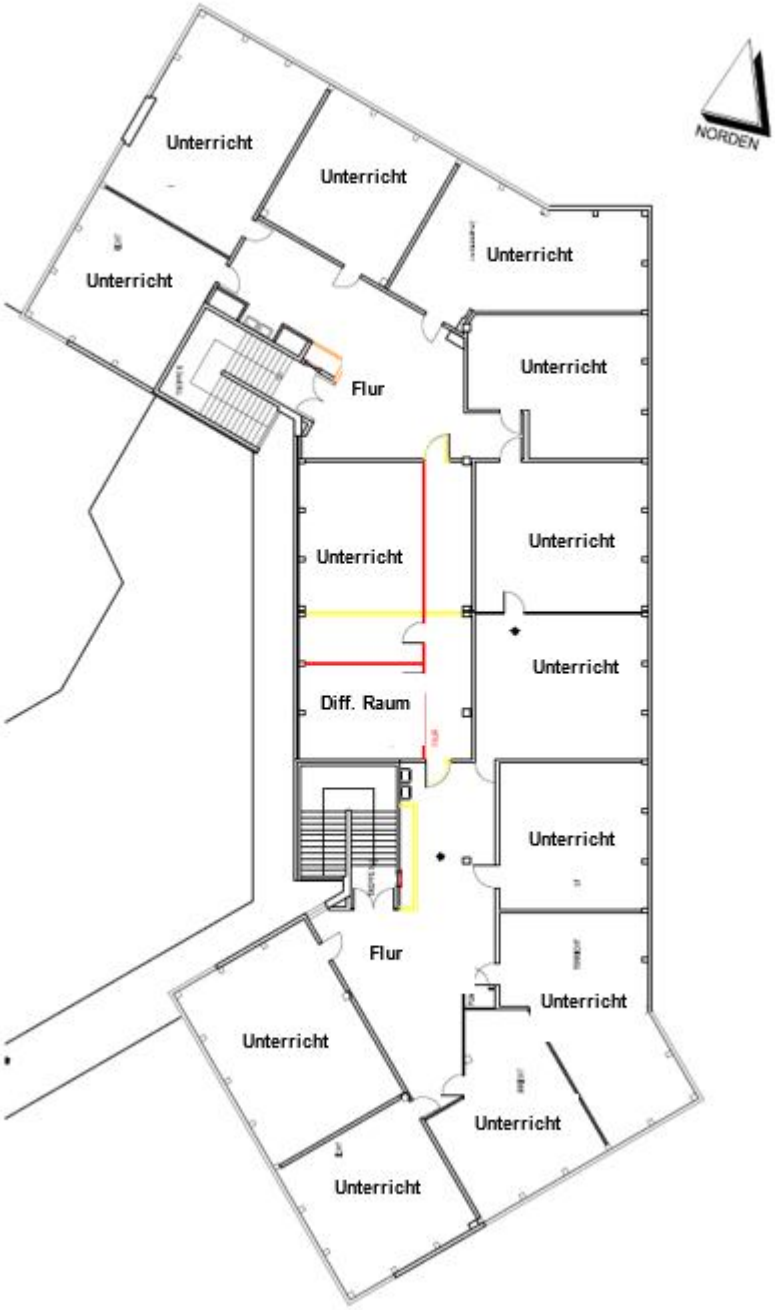

OBJEKT	IGS Linden, Am Lindener Berge 11			**Anlage 3**
PROJEKT	Sanierung V-Trakt			
PROJEKTNR.:	B.191203814	LAGERBUCHNR.:	032/0507	

Ansichten

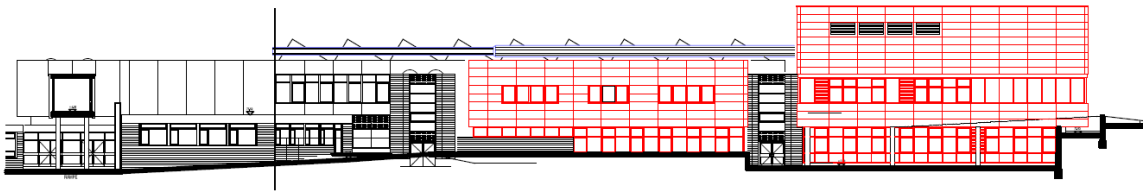

Grundriss 3. OG Kleines Haus

OBJEKT	IGS Linden, Am Lindener Berge 11			**Anlage 3**
PROJEKT	Sanierung V-Trakt			
PROJEKTNR.:	B.191203814	LAGERBUCHNR.:	032/0507	

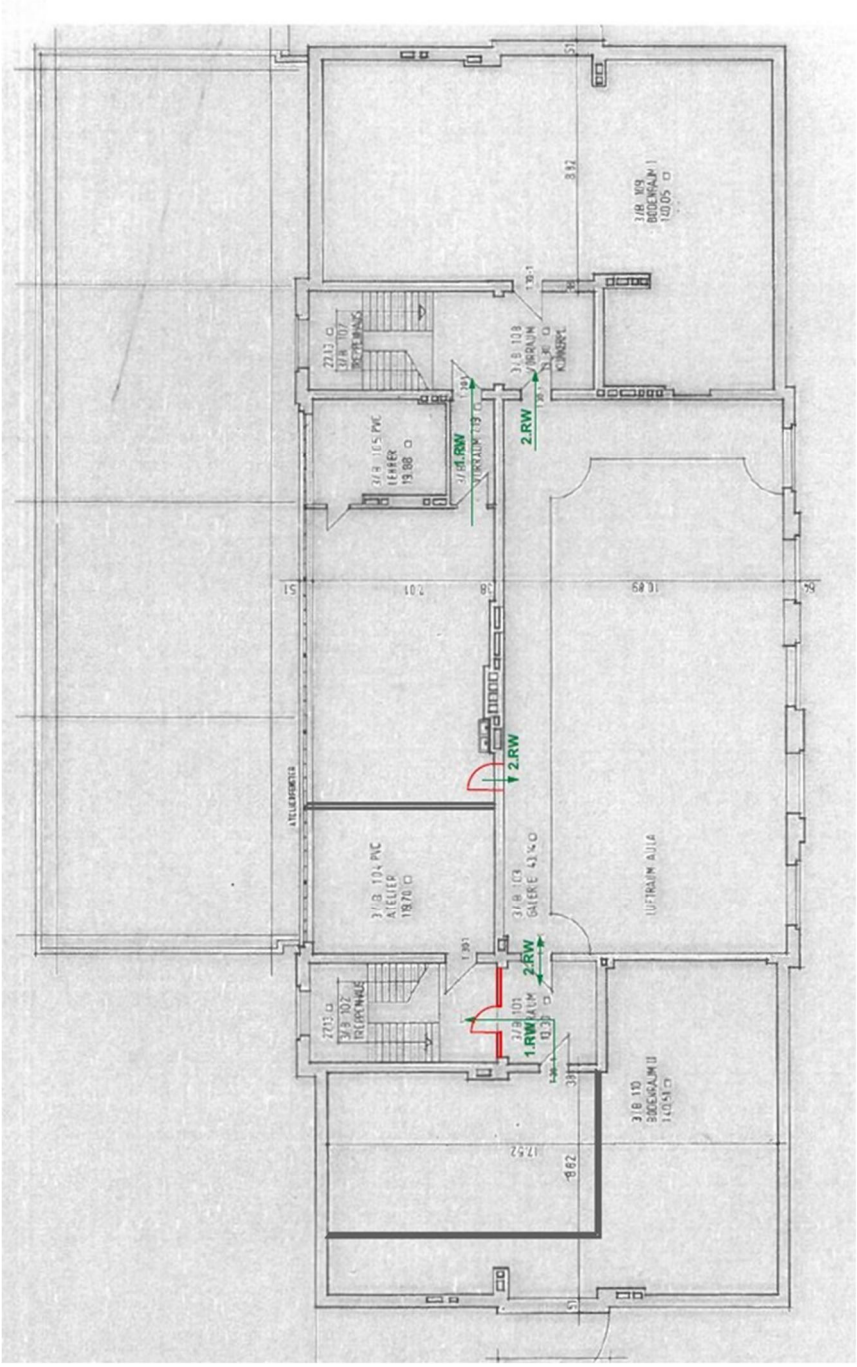

Hannover, 06.06.2018

OBJEKT	IGS Linden, Am Lindener Berge 11			**Anlage 3**
PROJEKT	Sanierung V-Trakt			
PROJEKTNR.:	B.191203814	LAGERBUCHNR.:	032/0507	

Lageplan

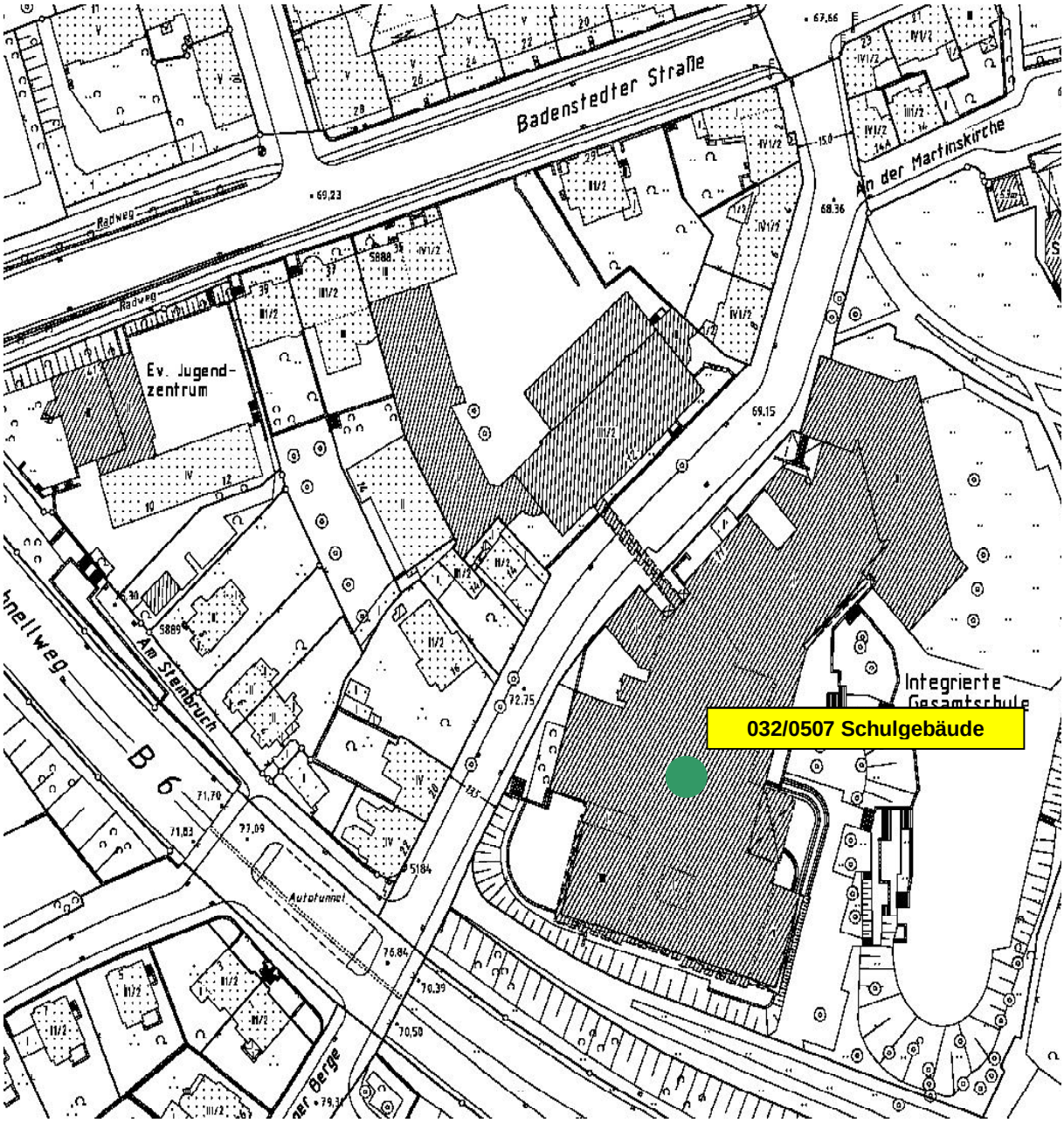

2.260 c

OBJEKT	IGS Linden, Am Lindener Berge 11			**Anlage 3**
PROJEKT	Sanierung V-Trakt			
PROJEKTNR.:	B.191203814	LAGERBUCHNR.:	032/0507	

Grundriss Untergeschoss

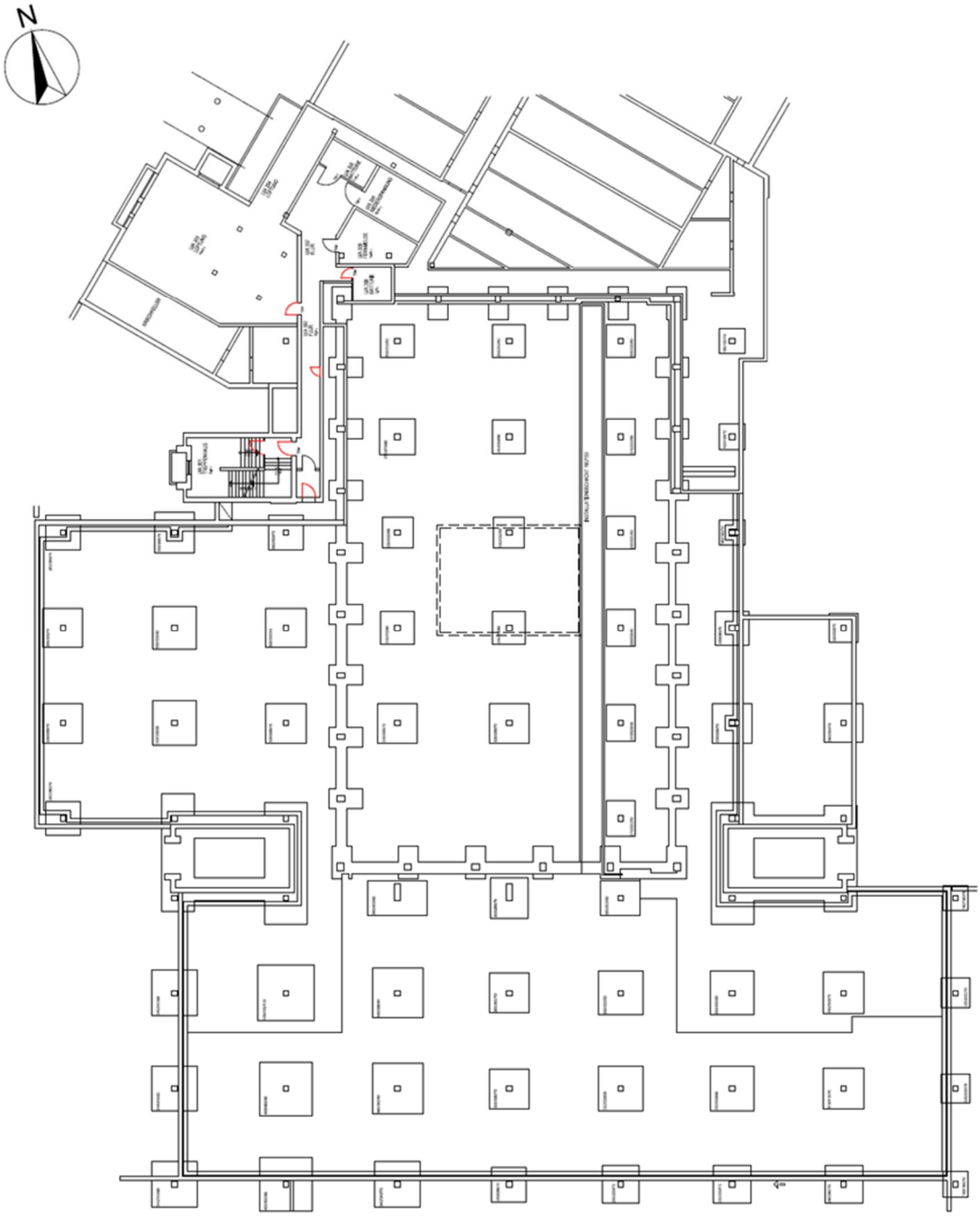

OBJEKT	IGS Linden, Am Lindener Berge 11			**Anlage 3**
PROJEKT	Sanierung V-Trakt			
PROJEKTNR.:	B.191203814	LAGERBUCHNR.:	032/0507	

Grundriss Erdgeschoss

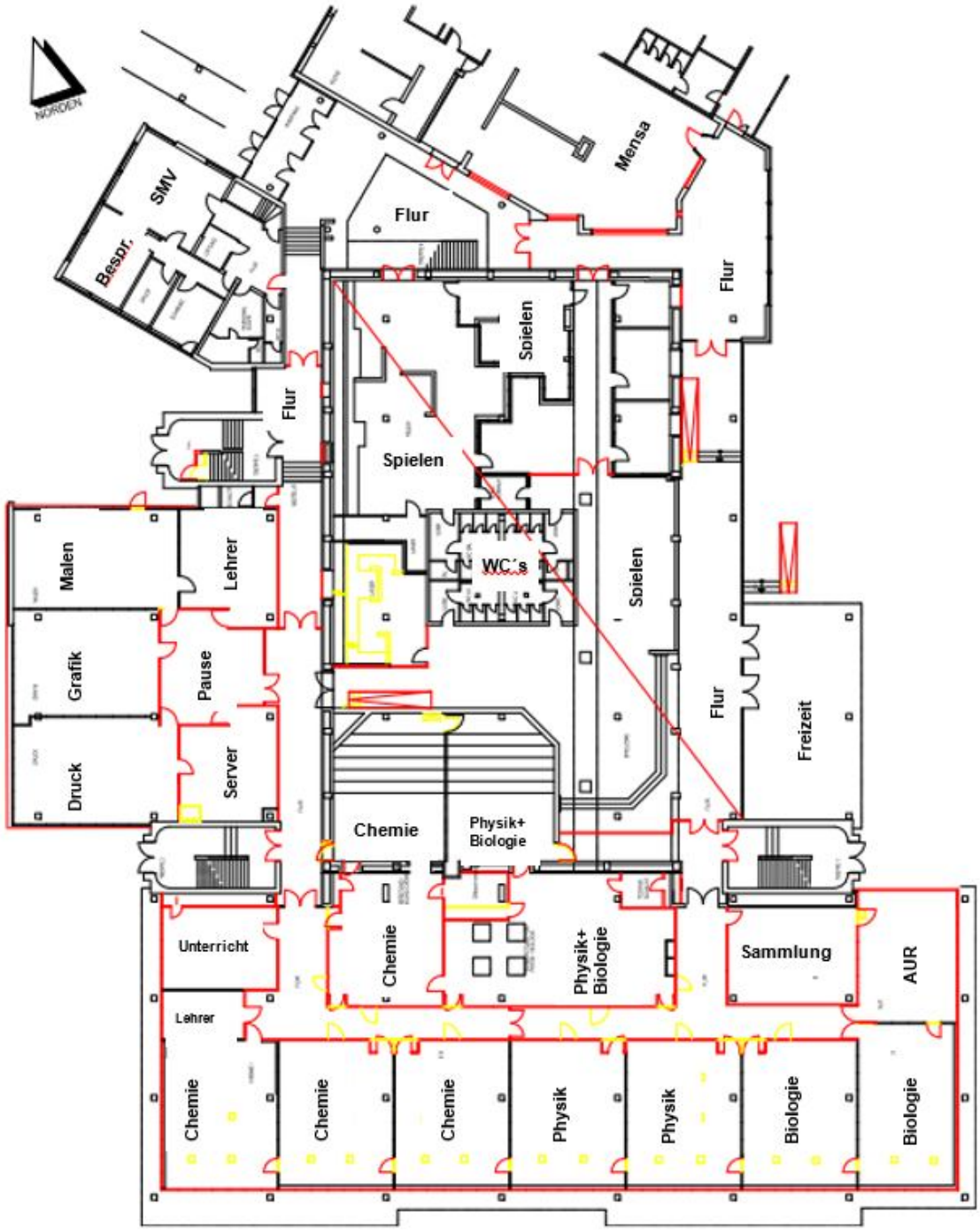

Hannover, 06.06.2018

OBJEKT	IGS Linden, Am Lindener Berge 11			**Anlage 3**
PROJEKT	Sanierung V-Trakt			
PROJEKTNR.:	B.191203814	LAGERBUCHNR.:	032/0507	

Grundriss Obergeschoss

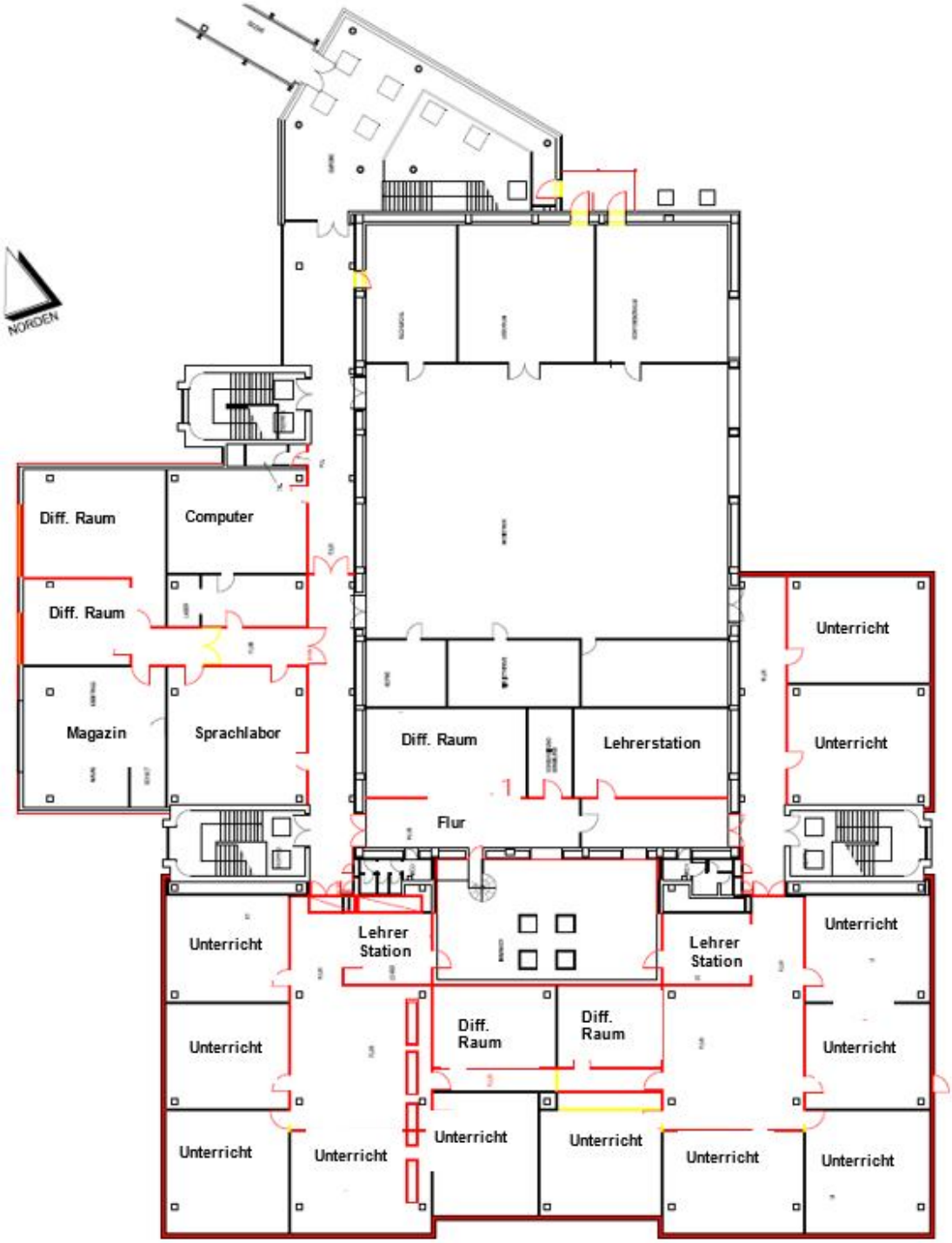

2.260 c

OBJEKT	IGS Linden, Am Lindener Berge 11			**Anlage 3**
PROJEKT	Sanierung V-Trakt			
PROJEKTNR.:	B.191203814	LAGERBUCHNR.:	032/0507	

Grundriss Obergeschoss Trakt A1

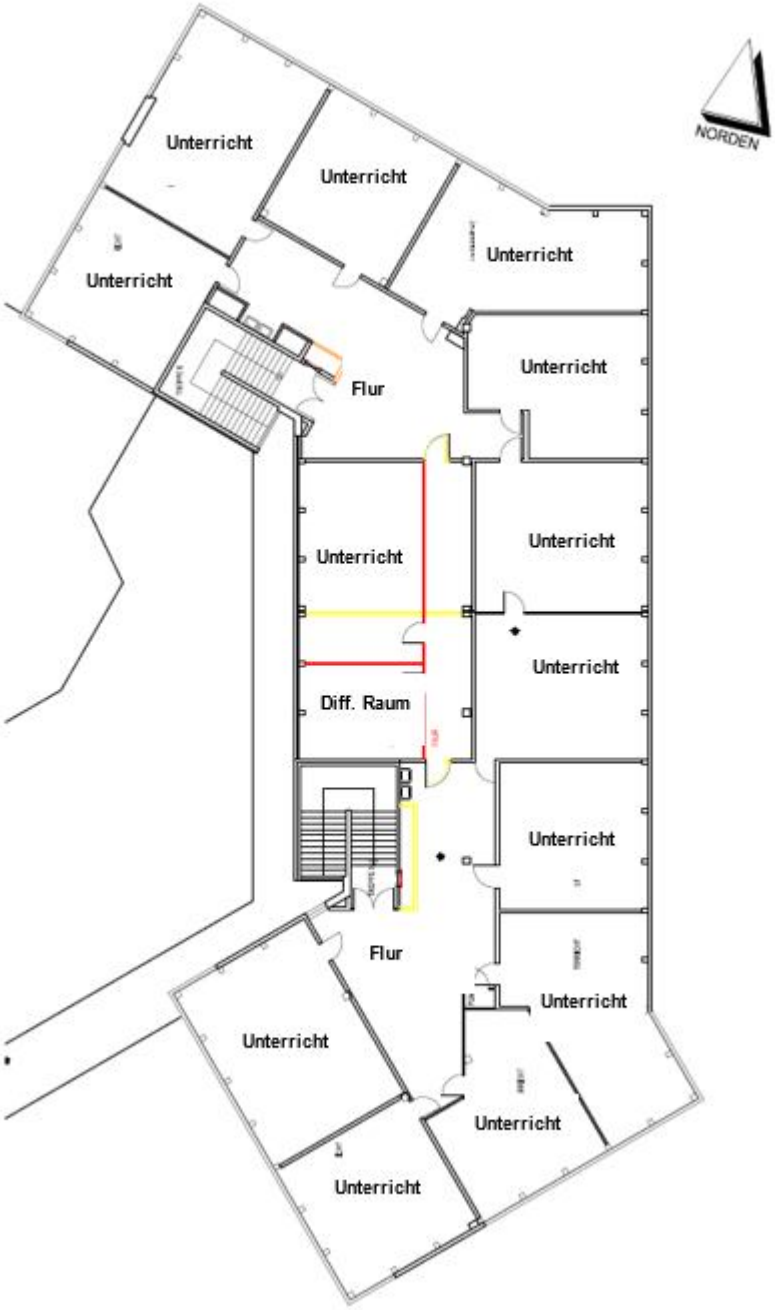

OBJEKT	IGS Linden, Am Lindener Berge 11			**Anlage 3**
PROJEKT	Sanierung V-Trakt			
PROJEKTNR.:	B.191203814	LAGERBUCHNR.:	032/0507	

Ansichten

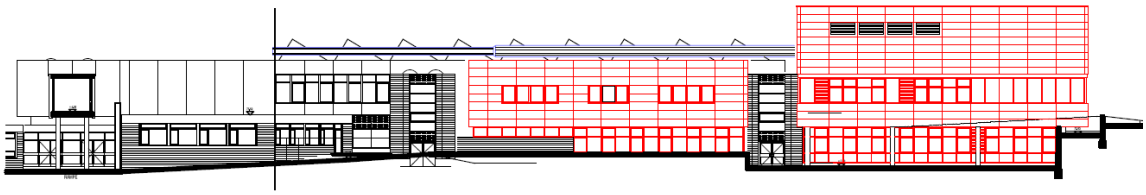

Grundriss 3. OG Kleines Haus
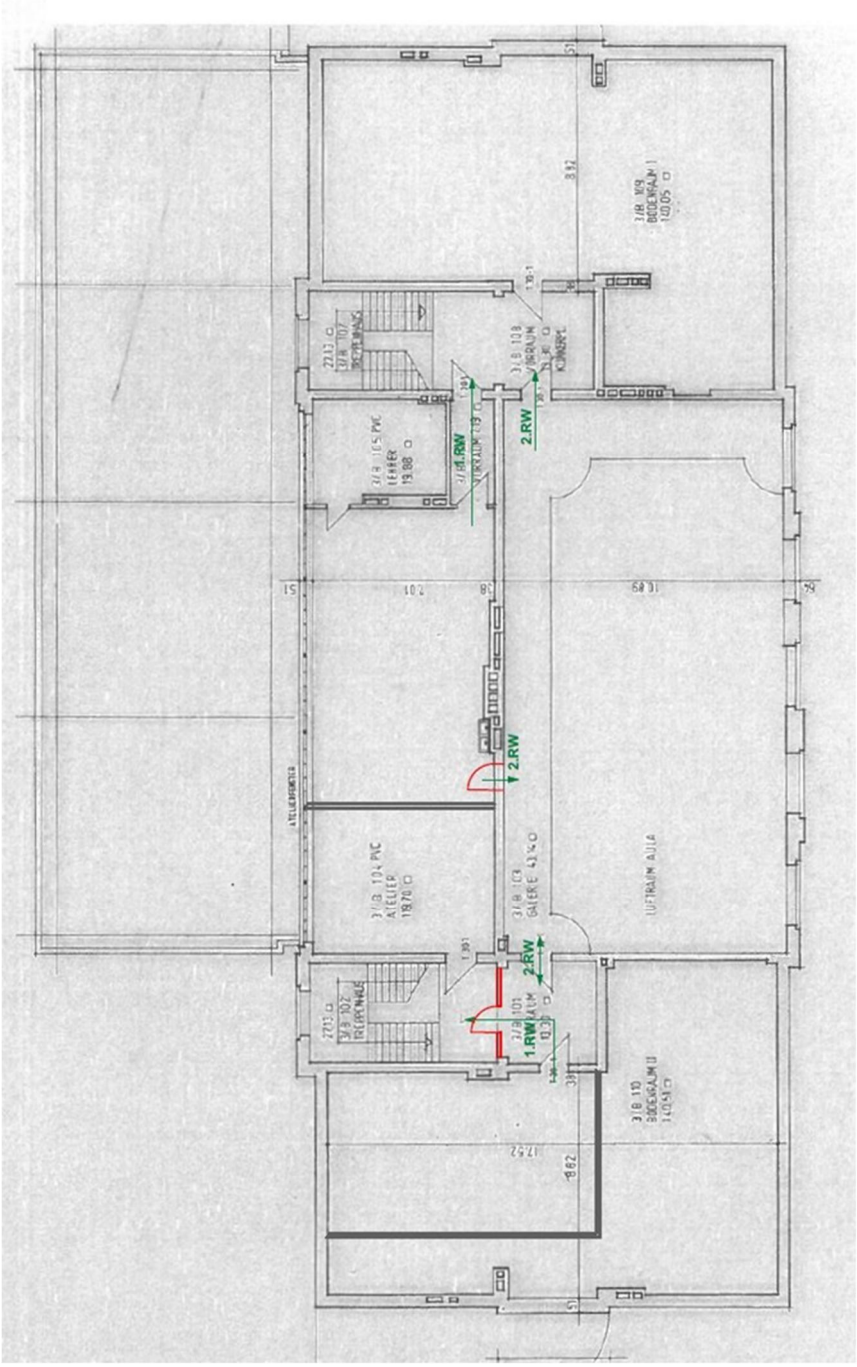
OBJEKT	IGS Linden, Am Lindener Berge 11			**Anlage 3**
PROJEKT	Sanierung V-Trakt			
PROJEKTNR.:	B.191203814	LAGERBUCHNR.:	032/0507