

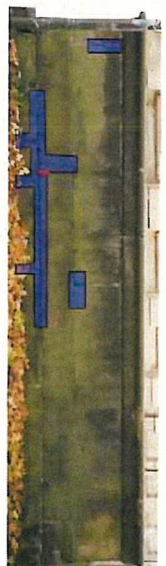

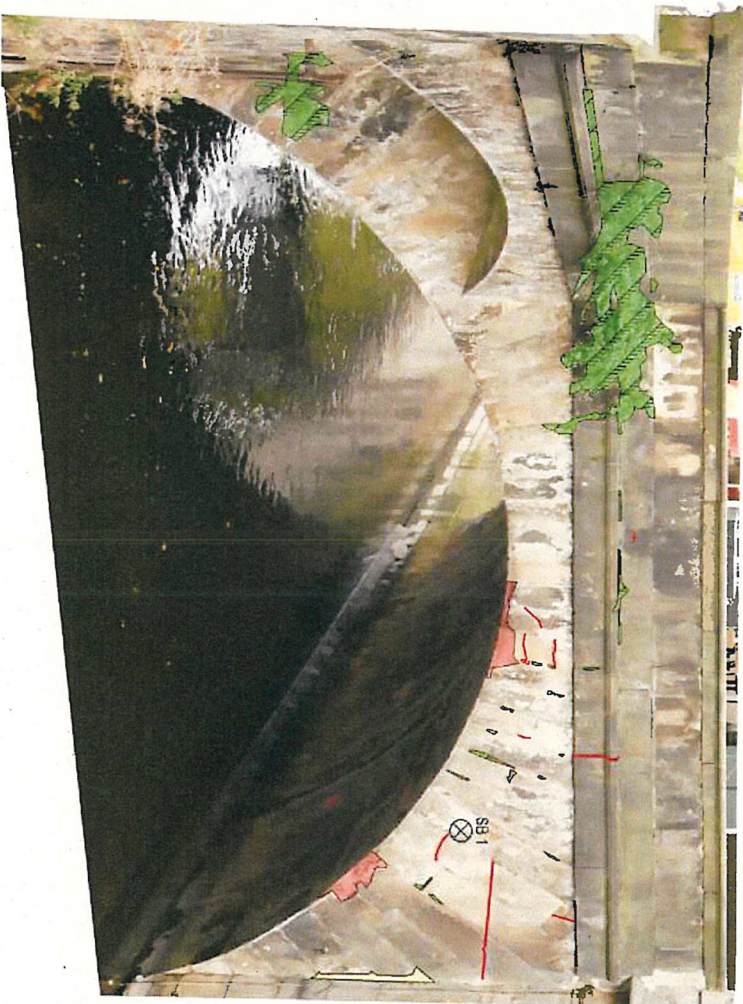



Südensicht - Brüstung (fahrbahnzugewandte Seite)



Südensicht - Gewölbe mit Brüstung

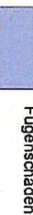

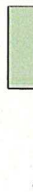
**Legende**

-  Riss
-  Fugenschäden
-  Steinschäden
-  Durchfeuchtung
-  Verformung
-  Ziegel- und Mörtelergänzung
-  Pflanzenbewuchs

**Architekt Entwurfsgesung**

Bauherr: **Landeshauptstadt Hannover**  
 Fachbereich Tiefbau, SFB 68.31  
 Angedienensplatz 1  
 30159 Hannover  
 T +49 3613 4396-0 · F +49 3613 4396-55  
 info.wermer@hankorndel.com

Projekt: **Schwaesrinde über die Leine**

Hannover · Schwaesrinde über die Leine

Plan geleitet durch: **Plan geleitet durch:**  
 Miro Gabel  
 Zum Postfach 2 · 30425 Hannover  
 T +49 3613 4396-0 · F +49 3613 4396-55  
 info.wermer@hankorndel.com

Bestands- und Schadensproblematik  
 Südensicht

Projekt-Nr.: 05308\_01  
 Blatt-Nr.: 05308\_01  
 Maßstab: 1:100  
 Ausgabe vom: 23.11.2022  
 Plannummer: