

geplant am: 27.05.2011 gespeichert unter: P:\004639_Untersuchung Linie 10\4_Objektplanung_Verkehrsanlagen\p0_Machbarkeitsstudie\Zeichnungen\VA0 LA-Vor-A.dwg

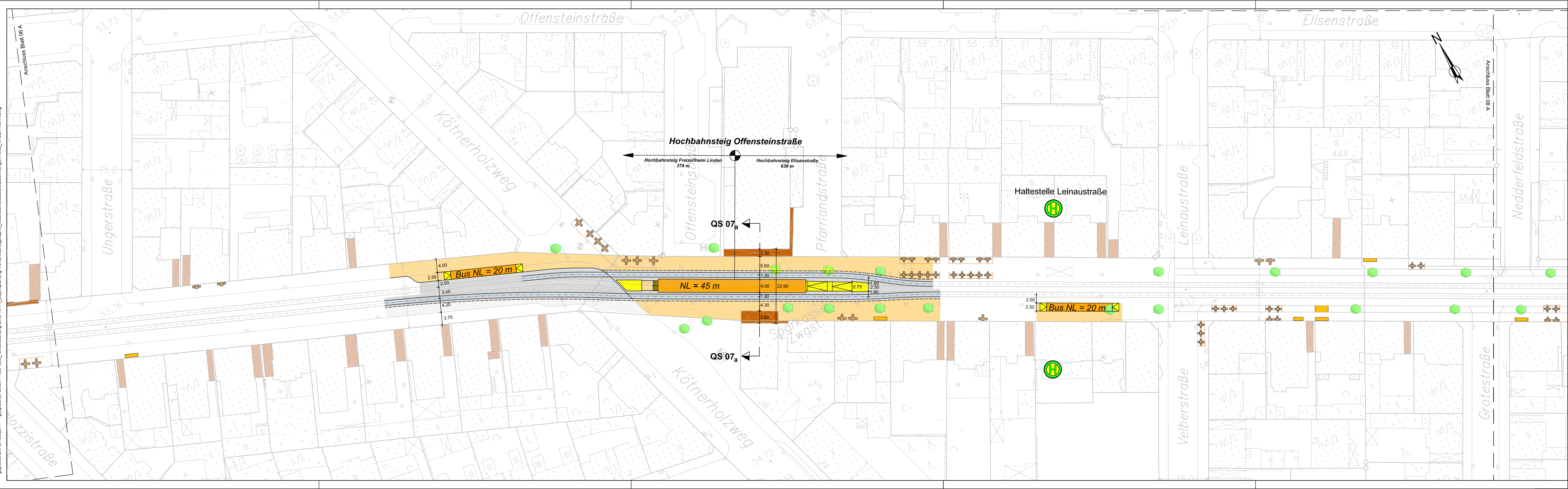

Legende

- Fahrbahn
- Fahrbahn- und Gleisbereich
- besonderer Bahnkörper
- Radweg
- Gehweg, Platten
- Überweg, Rampe, Treppe, Aufgang
- Hochbahnsteigsbereich
- Blindenleitfläche
- Sicherheitsstreifen, Pflaster
- Grünfläche
- Grundstückszufahrt
- ✕ Baum entfällt
- Baum neu
- Baum vorhanden
- H vorh. Haltestelle
- Vordächer
- Auslagen
- ⊕ Außengastronomie

VARIANTE A

Ind.	Art der Änderung/Ergänzung	Datum	TransTecBau

PNr.: 4639	Entwurfsverfasser:	 <small>TransTec Bauplanungs- und Managementgesellschaft Hannover mbH Friedr.-Lehner-Weg 1, D-30167 Hannover T: +0511/3995-1000, F: +0511/3995-1299 e-mail: info@transtecbau.de Internet: www.transtecbau.de</small>
Bearb.: Vinken	01 / 2011	
gez.: Böhme	01 / 2011	
Zchg:		

Projekt:	Vorhabenträger:	 <small>Infrastrukturgesellschaft Region Hannover GmbH</small>
Blatt:	Hannover,	

Anl.:	Blatt:	<h3>Stadtbahnstrecke A-West</h3> <h4>Untersuchung Linie 10</h4> <h4>Hochbahnsteige - Variante A</h4> <h4>- Machbarkeitsstudie -</h4> <h4>Lageplan 07 A</h4>
Größe:	B: 29,7 cm L: 116 cm	
Machbarkeitsstudie	F: 0,34 m²	

Verkehrsanlagenplanung	M 1: 500
------------------------	----------