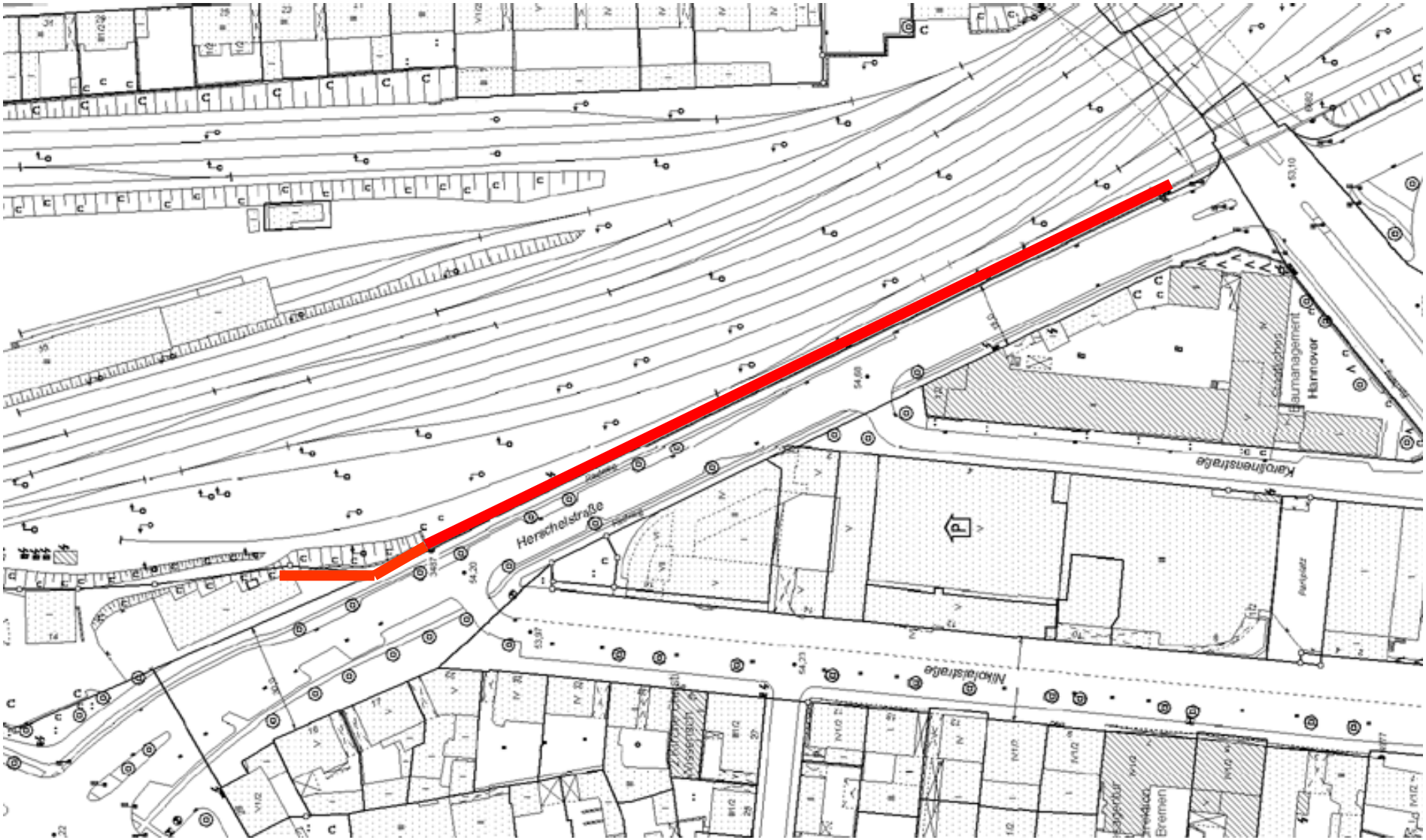
Herschelstraße
Nikolaistraße
Karolinenstraße
Hannover
Bremen

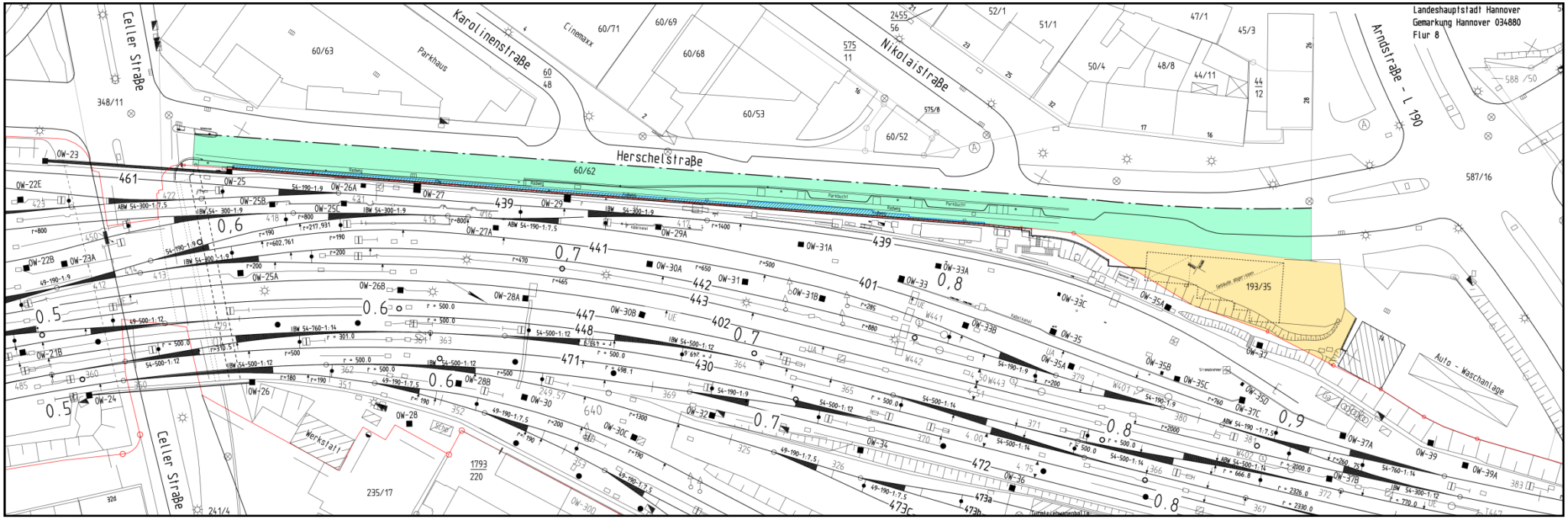
Landeshauptstadt Hannover
Gemarkung Hannover 034880
Flur 8
Celler Straße
Karolinenstraße
Nikolaistraße
Herschelstraße
Arndstraße - L 190
Auto - Waschanlage
Werkstatt
Parkhaus
Cinemaxx
60/62
60/63
60/71
60/69
60/68
60/53
60/52
348/11
587/16
193/35
235/17
241/4
1793
220
0,5
0,6
0,7
0,8
0,9
461
439
441
442
443
447
448
471
430
402
401
472
473a
473b
473c

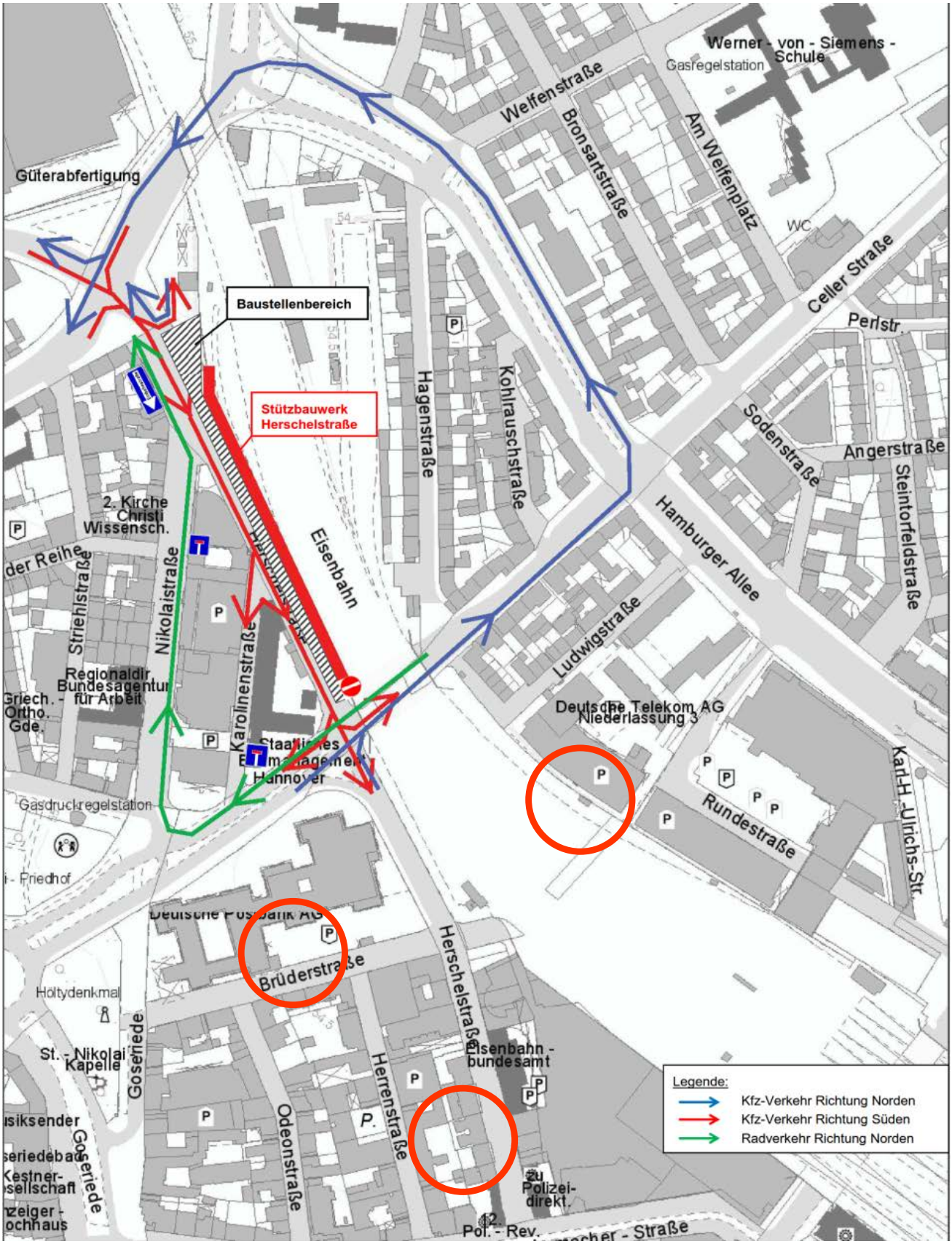
Baustellenbereich
Stützbauwerk Herschelstraße
Güterabfertigung
Werner - von - Siemens - Schule
Gasregelstation
Welfenstraße
Bronsartstraße
Am Welfenplatz
Celler Straße
Perlstr.
Hagenstraße
Kohlrauschstraße
Sodenstraße
Angerstraße
Steintorfeldstraße
Hamburger Allee
Ludwigstraße
Eisenbahn
2. Kirche Christi Wissensch.
Striehlstraße
Nikolaistraße
Karolinenstraße
Regionaldir. Bundesagentur für Arbeit
Griech. - Ortho. Gde.
Staatliches Baumanagement Hannover
Gasdruckregelstation
Deutsche Telekom AG Niederlassung 3
Rundestraße
Karl-H.-Ulrichs-Str.
Deutsche Postbank AG
Brüderstraße
Herschelstraße
Eisenbahn - bundesamt
Höltydenkmal
St. - Nikolai Kapelle
Goseriede
Herrenstraße
Odeonstraße
zu Polizei-direkt.
Pol. - Rev.
Legende:
Kfz-Verkehr Richtung Norden
Kfz-Verkehr Richtung Süden
Radverkehr Richtung Norden