Fachbereich Tiefbau

Sanierung Mittellandkanalbrücke Bereich Stadtbahn
Vahrenwalder Straße

Mittwoch, 15.04.2015

Landeshauptstadt Hannover

Mittellandkanalbrücke Vahrenwalder Straße

Landeshauptstadt Hannover

Mittellandkanalbrücke Vahrenwalder Straße

- Bereich Stadtbahn -

Landeshauptstadt Hannover

Detail Stahlkonsolen

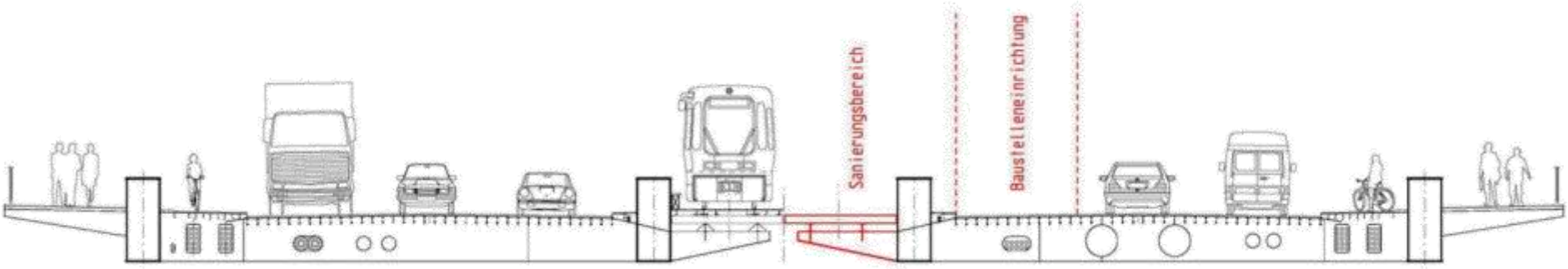

Querschnitt

Landeshauptstadt Hannover

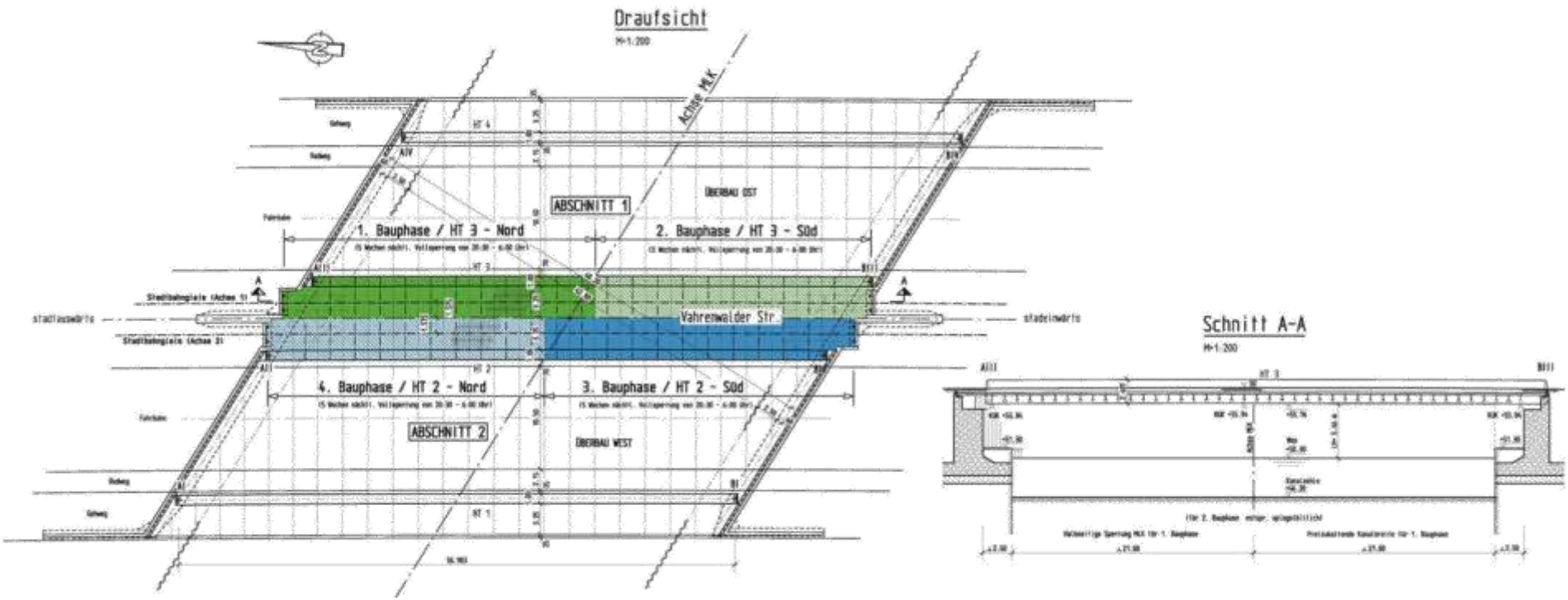

Grundriss und Längsschnitt

Landeshauptstadt Hannover

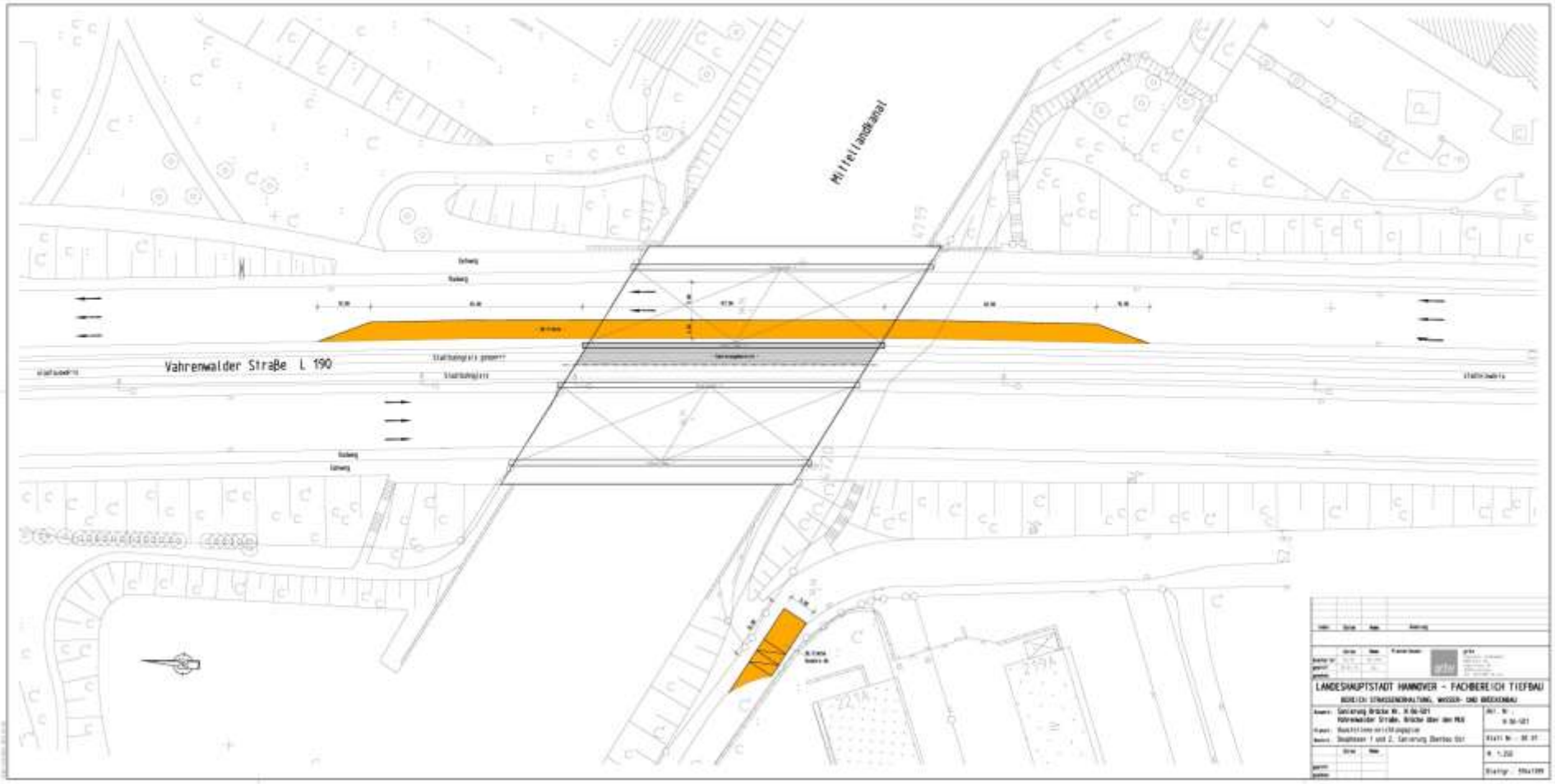

Baustellenübersicht

Landeshauptstadt Hannover

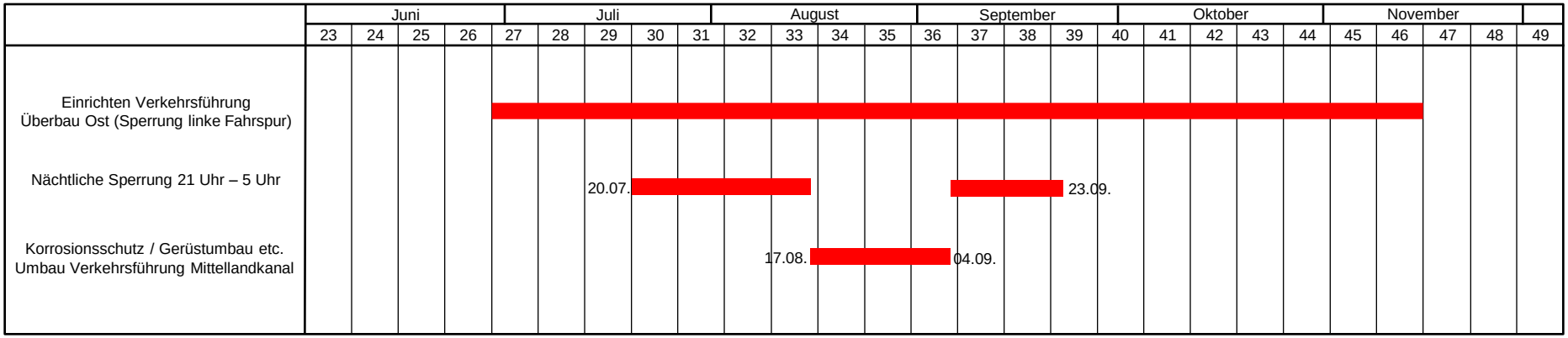

Mittellandkanalbrücke

Landeshauptstadt Hannover

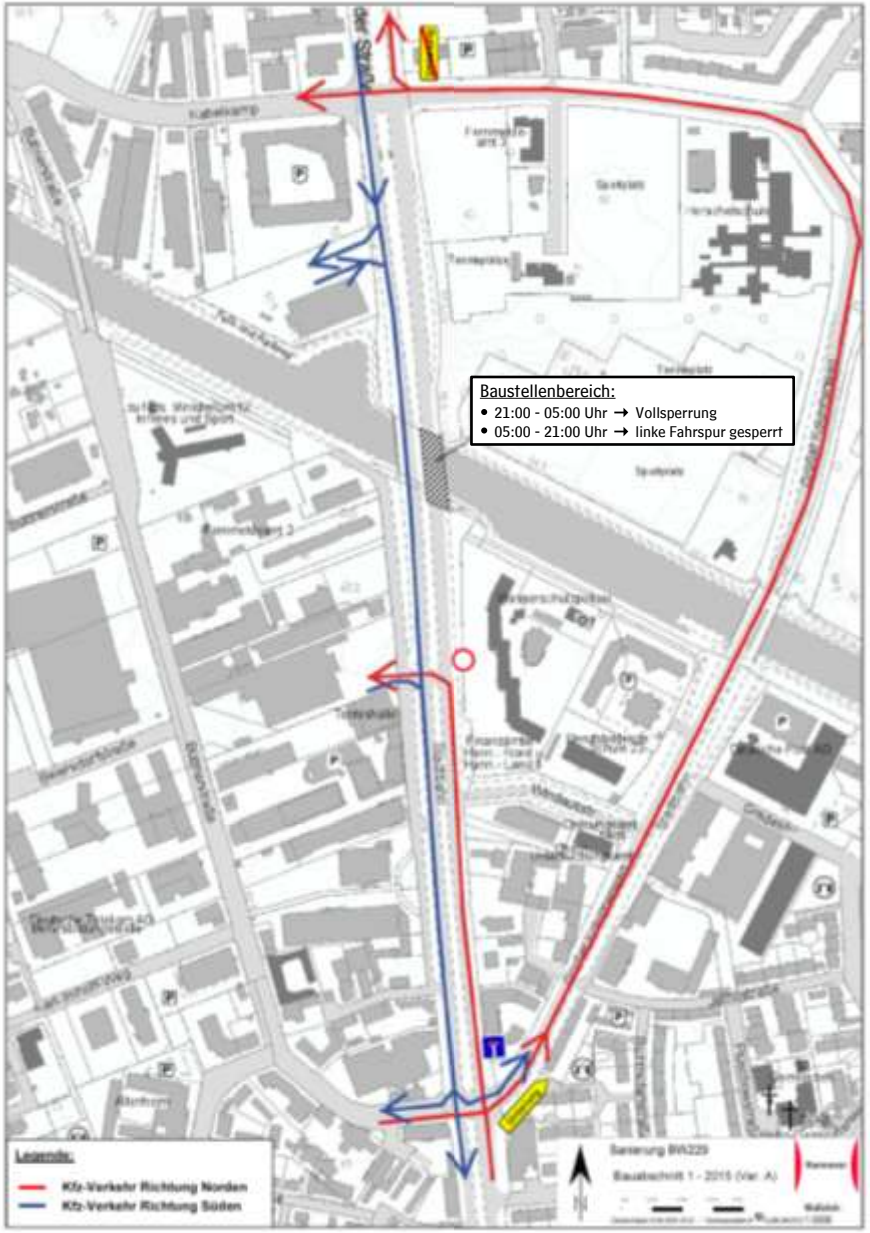

Nächtliche Umleitung

21:00 Uhr – 05:00 Uhr

Landeshauptstadt Hannover