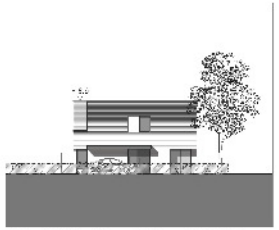

1 Ansicht Nord Doppelhäuser M 1:250

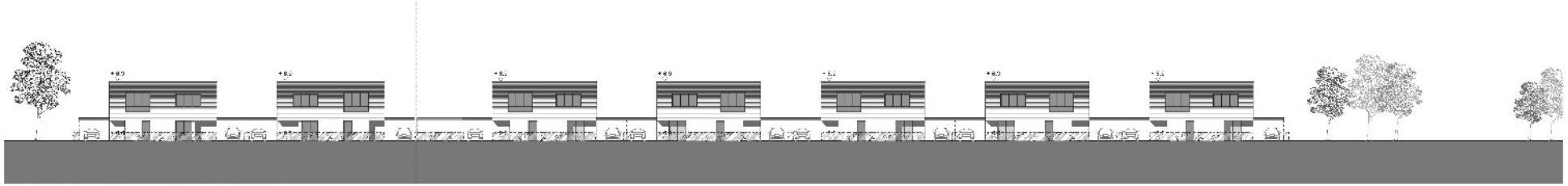

2 Ansicht Ost Doppelhäuser -neue Planstraße- M 1:250

3 Ansicht Süd Doppelhäuser M 1:250

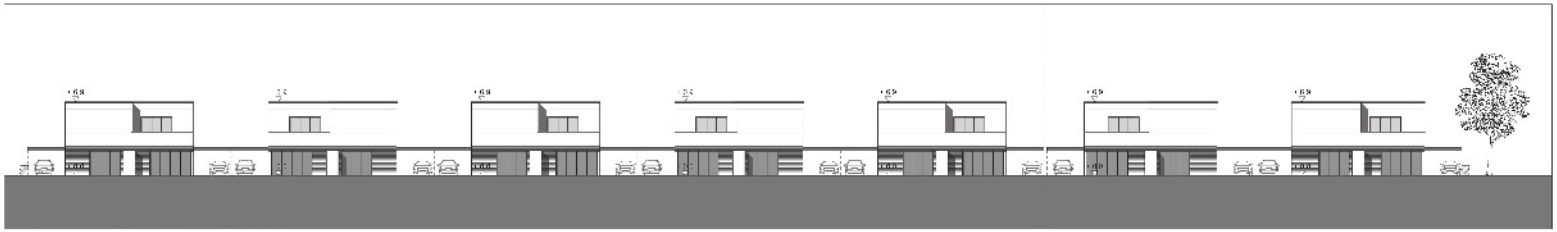

4 Ansicht West Doppelhäuser -Gartenansicht- M 1:250

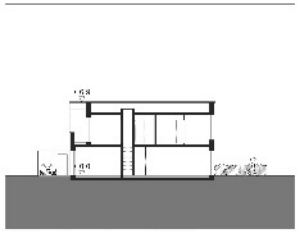

5 Schnitt Doppelhaus M 1:250

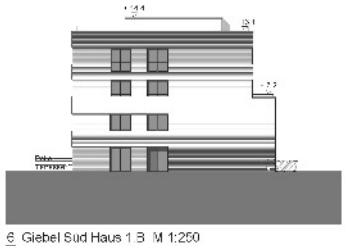

6 Giebel Süd Haus 1.B M 1:250

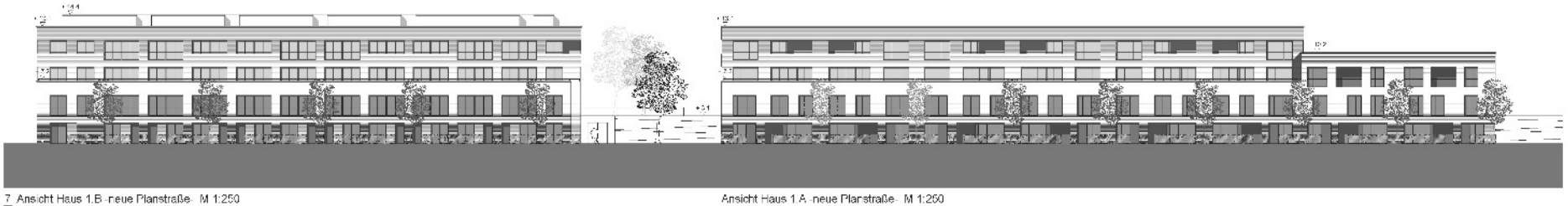

7 Ansicht Haus 1.B -neue Planstraße- M 1:250

Ansicht Haus 1.A -neue Planstraße- M 1:250

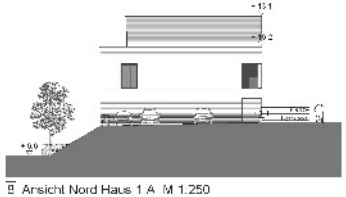

8 Ansicht Nord Haus 1.A M 1:250

9 Ansicht West Haus 1.A -Karl-Wiechert-Allee- M 1:250

Ansicht West Haus 1.B -Karl-Wiechert-Allee- M 1:250

10 Schnittansicht Süd Haus 1.B M 1:250

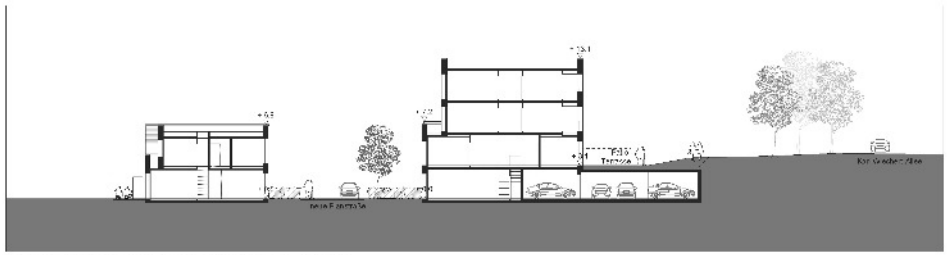

11 Geländeschnitt Ost - West -neue Planstraße- M 1:250

Projekt:

Errichtung einer Wohnbebauung mit Apartments und Maisonetten mit Teilgewerbeeinheiten / Doppelhäusern an der Karl-Wiechert-Allee

Bauherr:

HOCHTIEF Bauhaus GmbH
Fuhlsbüttelstraße 390
D 22309 Hamburg

Datum: ... / ... Durch

Planung:

Lorenzen-Architekten GmbH
Wedderbergstraße 30a
D-22609 Berlin

Telefonnummer und Adresse:
T +49 (0)30 32962306 0
F +49 (0)30 32962306 9

Datum: ... / ... Durch Dirkhard Meyer

VORHABEN- & ERSCHLIESSUNGSPLAN (VEP)
zum Vorhabenbezogenen Bebauungsplan Nr. 1818
- Karl-Wiechert-Allee nordöstlich S-Bahn-Station-

ANLAGE 2
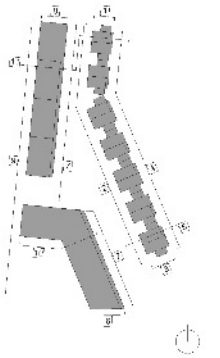
Datum	Gezeichnet	Maßstab	Blattformat
[illegible]	[illegible]	M 1:250	[illegible]