

# Hannover

## D-Linie Innenstadt

### Untersuchung der Stadtbahnführung

**03.04.2013**

**Dipl.-Ing. Holger Türr**

# Aufgabe

Untersuchung von Varianten zur oberirdischen Führung der D-Strecke zwischen Kurt-Schumacher-Straße und Platz der Kaufleute

Ziele:

- Leistungsfähige Abwicklung des Kfz-Verkehrs
- Bevorrechtigung des ÖPNV
- Geringe Wartezeiten für Fußgänger und Radfahrer



# Führung des ÖPNV

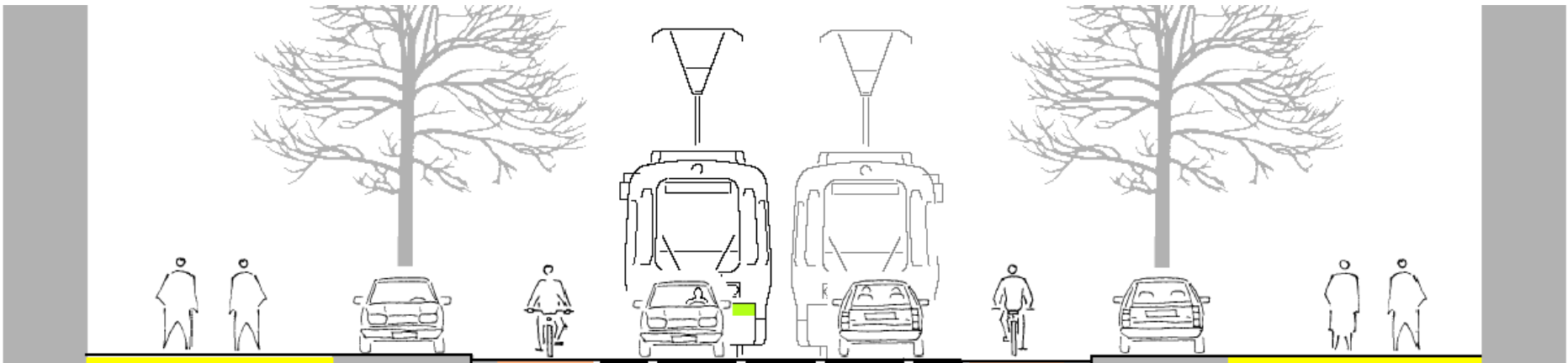

F	P/L	R	Strab, Kfz	R	P/L	F
4,50	2,50	1,85	6,50	1,85	2,50	4,50
	0,50			0,50		

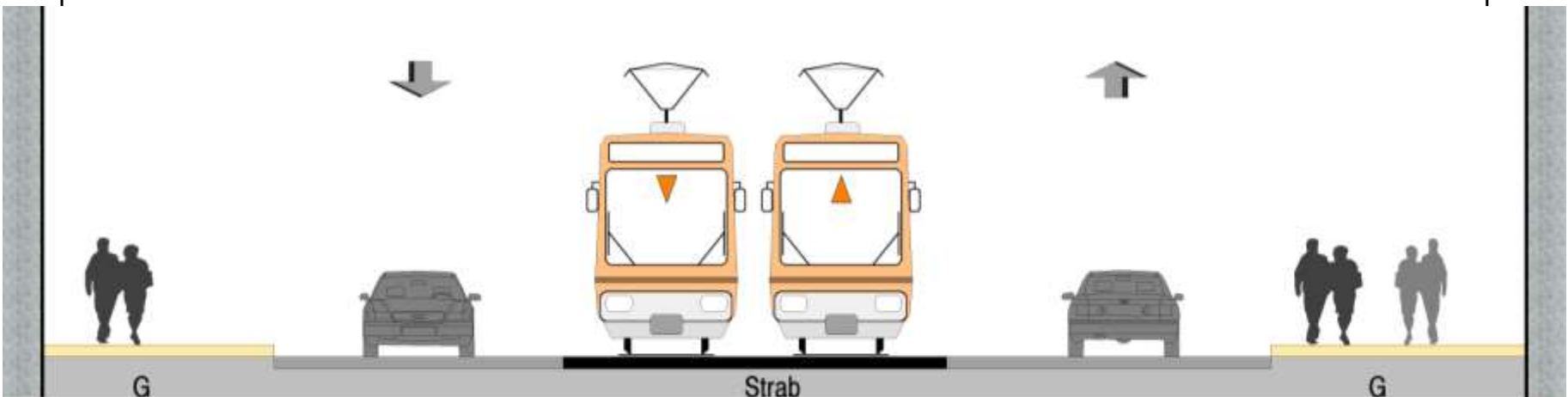

3,90	4,90	16,90	5,50	4,30
		6,50		
		25,10		

# Änderung der Verkehrsführung am Ernst-August-Platz

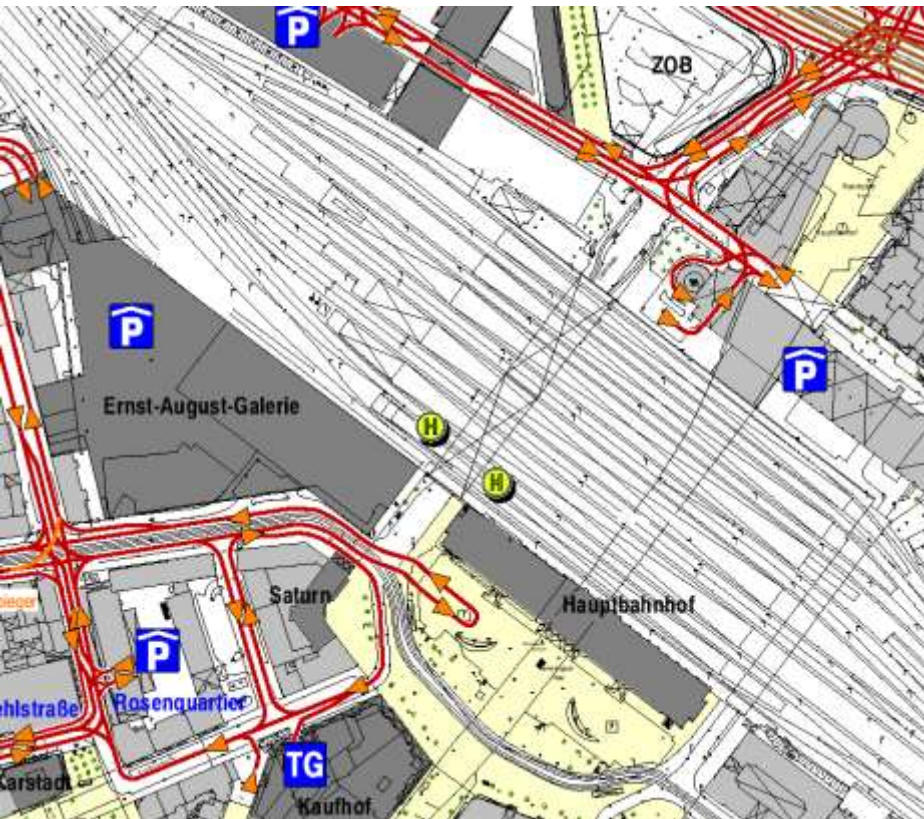

Sperrung Posttunnel

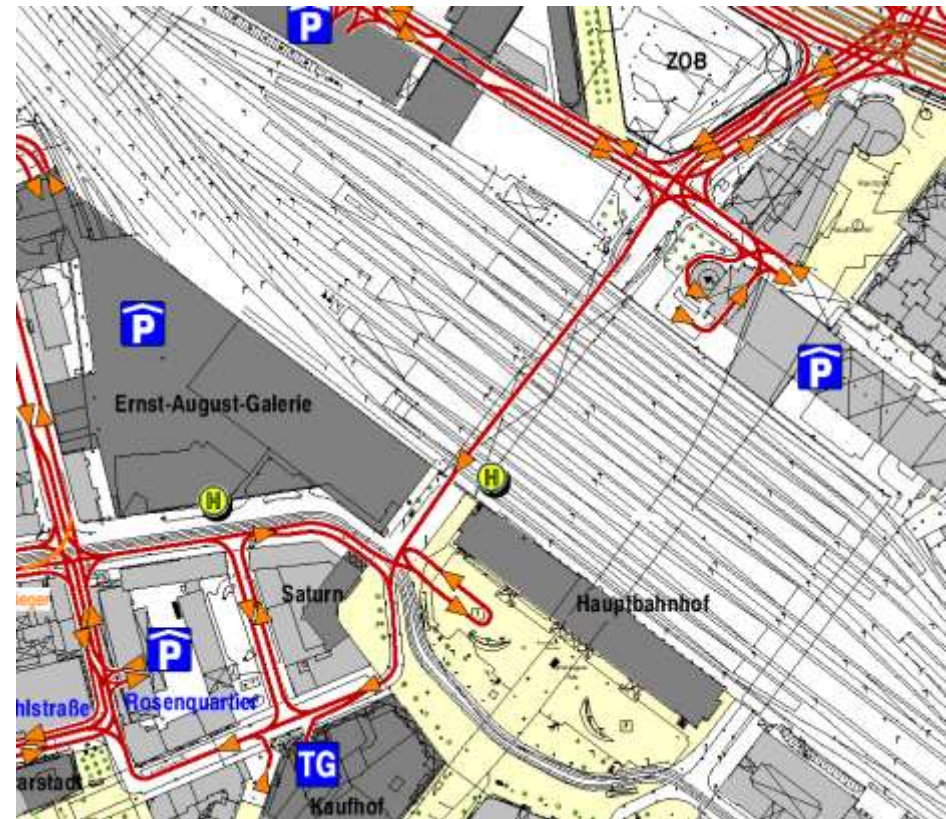

Teilspernung Posttunnel

# Lage der Haltestellen

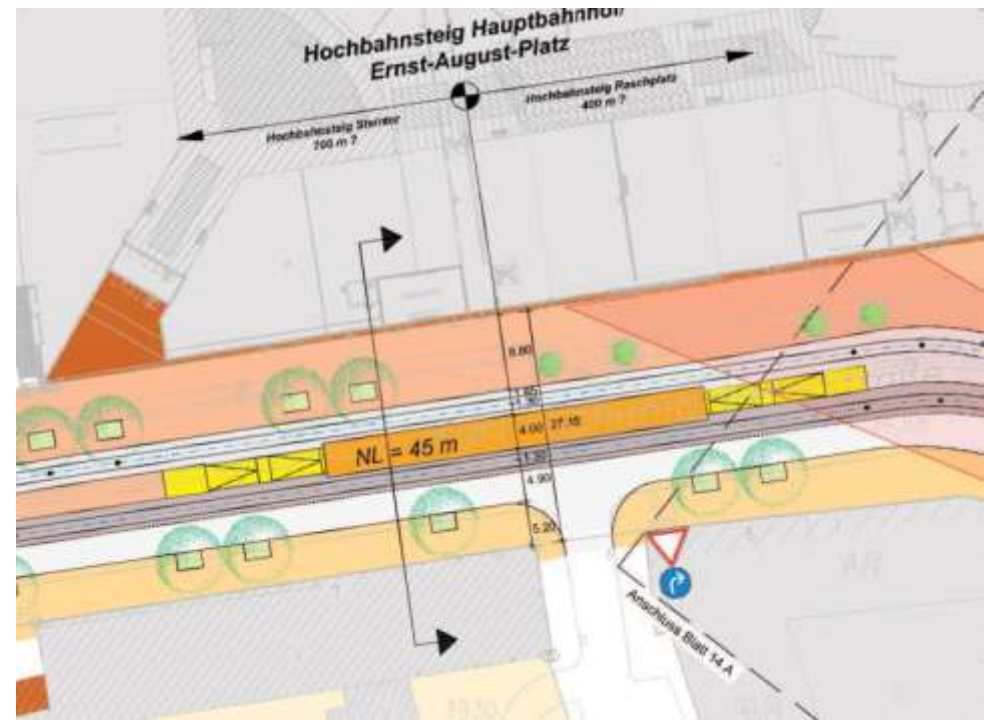
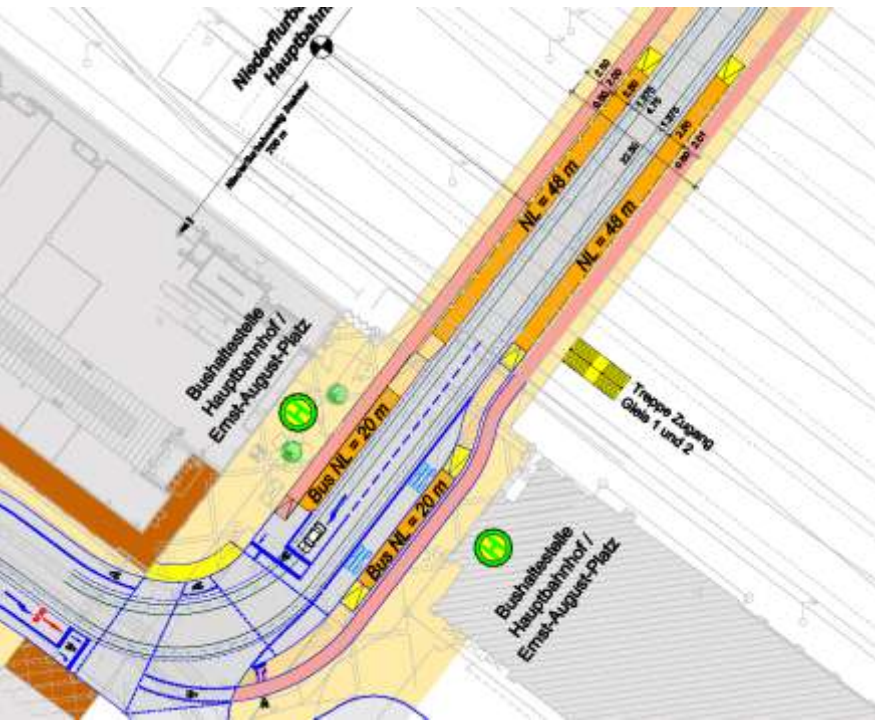

# Abschließender Entwurf

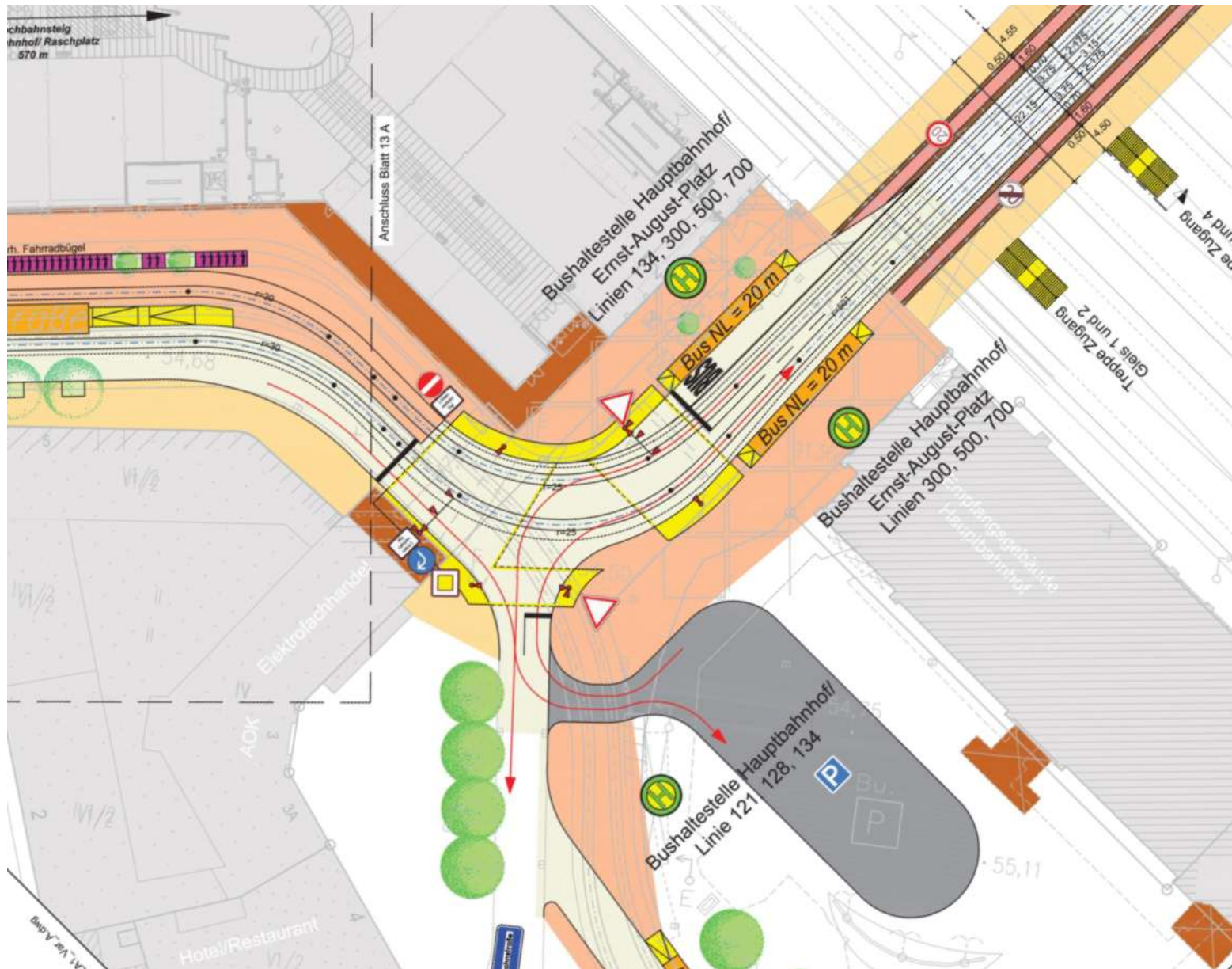

Herzlichen Dank für Ihre Aufmerksamkeit !