Landeshauptstadt Hannover
FB Gebäudemanagement, OE 19.30

Hannover, den 13.05.2014

OBJEKT	Grundstück Bergfeldstraße	**Anlage Nr. 01**
PROJEKT	Neubau einer 5-Gruppenkindertagesstätte	**zur Drucksache Nr.**
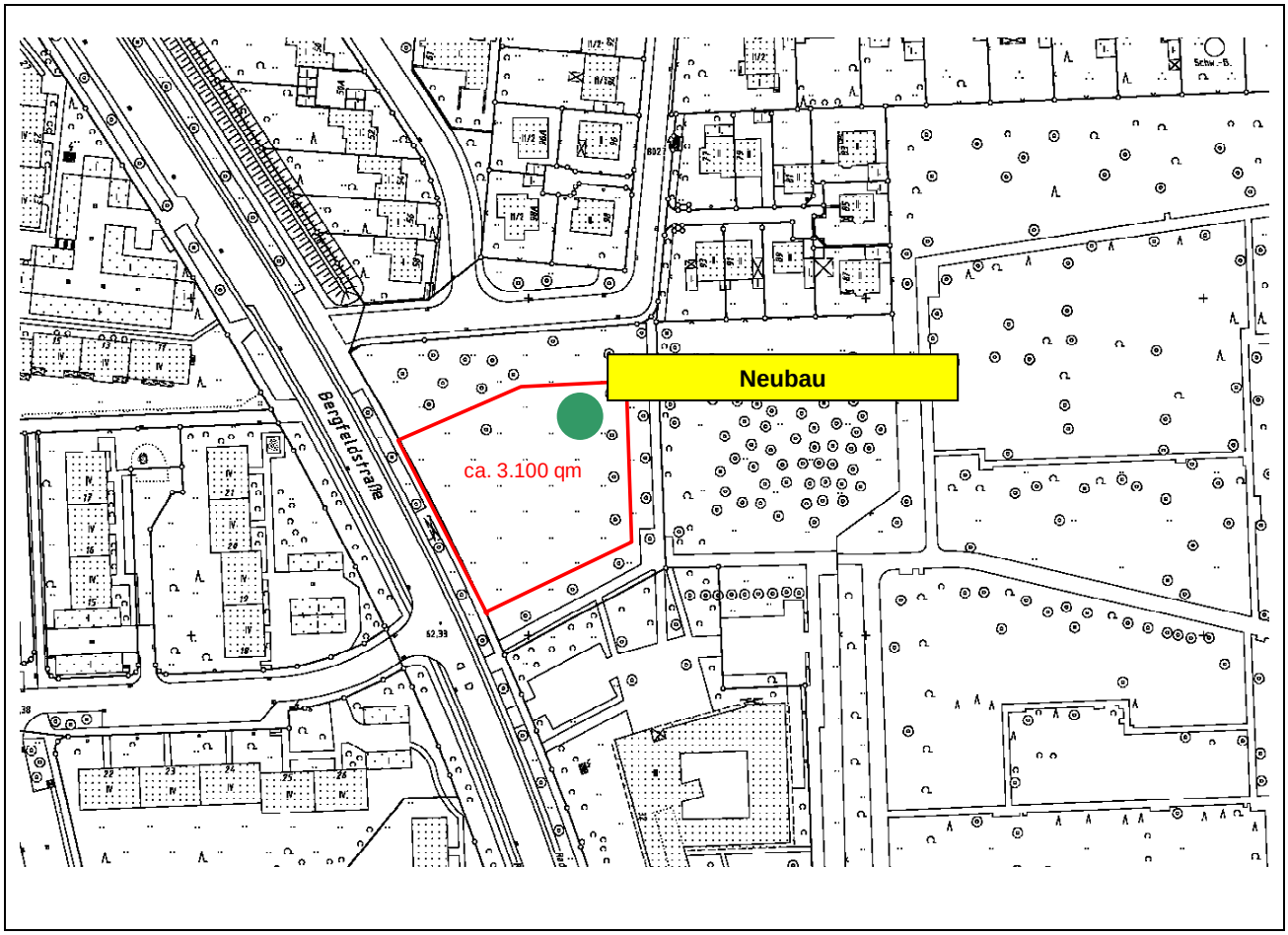
Lageplan Bergfeldstraße