Anlage 1 zur
Drucksache Nr. / 2022
- Blatt 3 -

FACHBEREICH TIEFBAU
Straßenplanung
66.22
Januar 2022
Änderungen vorbehalten !

Veloroute 09 nach Ricklingen

Seufzerallee

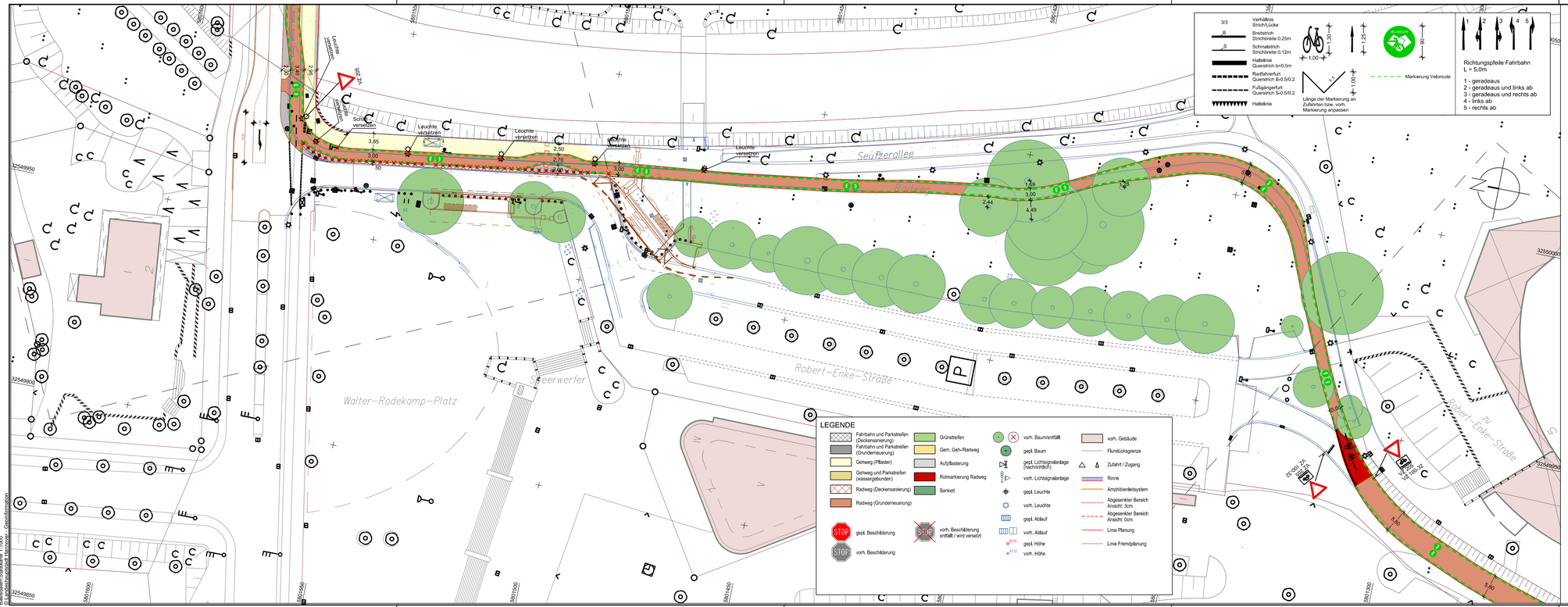

AutoCAD 2015 | Landeshauptstadt Hannover | Fachbereich Tiefbau | Rudolf-Hillebrecht-Platz 1 | 30159 Hannover
Basiskarten-Stadtkarte 1:1000
© Landeshauptstadt Hannover - Geoinformation