Anlage 1 zur
Drucksache Nr. / 2022
- Blatt 2 -

FACHBEREICH TIEFBAU
Straßenplanung
66.22
Januar 2022
Änderungen vorbehalten !

Veloroute 09 nach Ricklingen
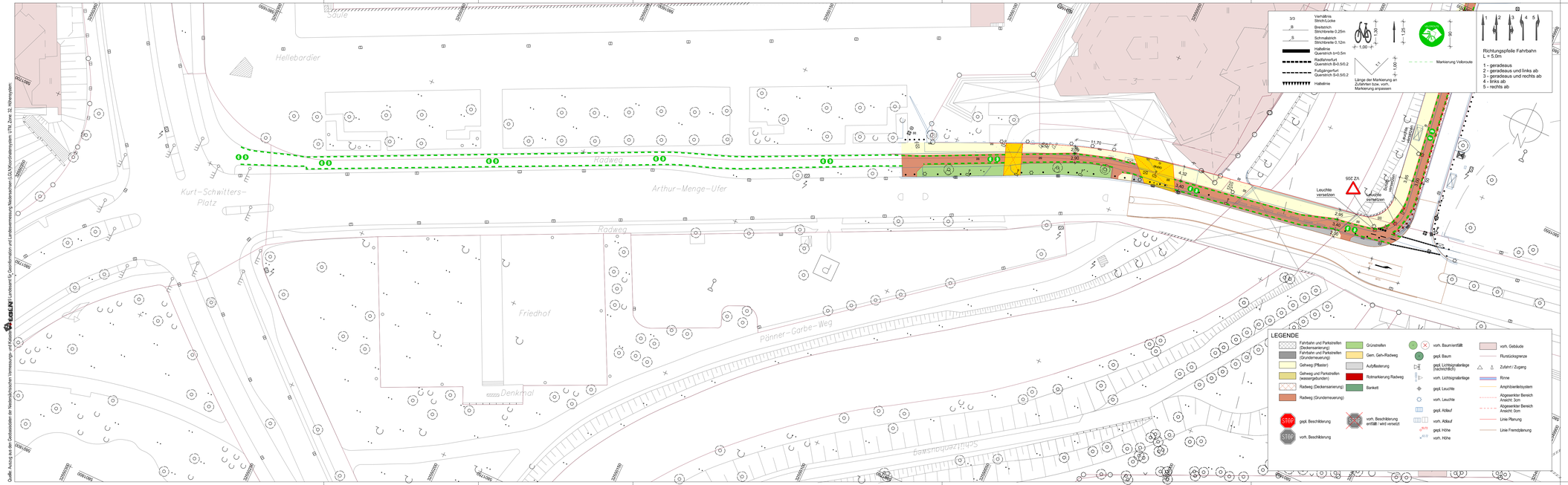
straßenbegleitende Führung Arthur-Menge-Ufer