

VORHABEN
Erweiterung und Sanierung 2. BA Glockseeschule

Ansichten und Schnitte
Anlage Nr. 9 zur
Drucksache Nr.

C

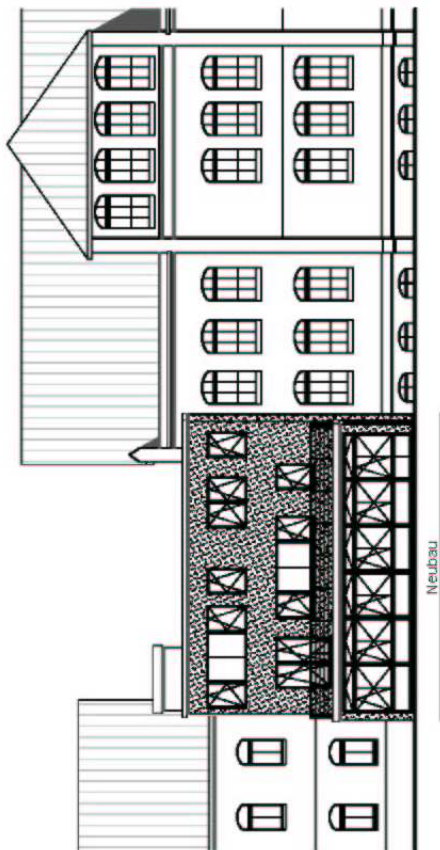

Ansicht Hofseite

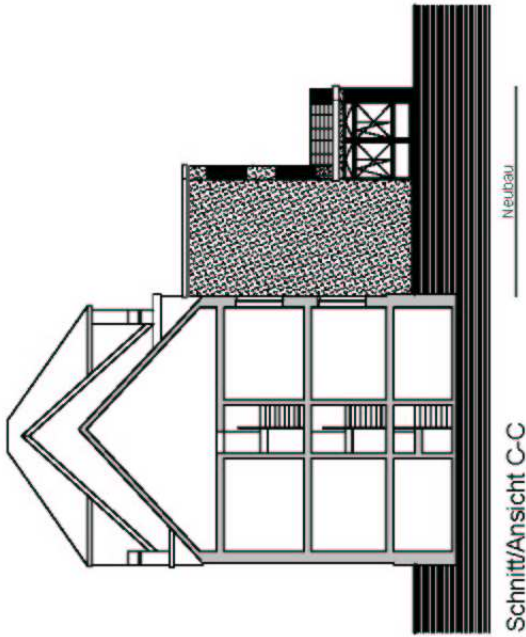

Schnitt/Ansicht C-C

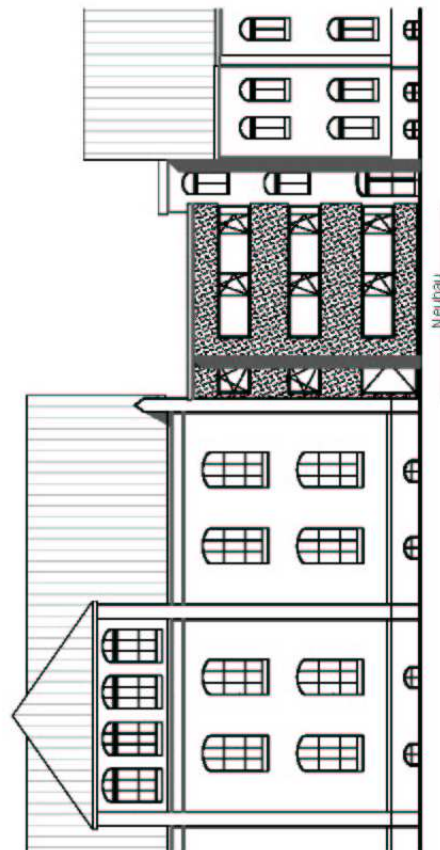

Ansicht Strassenseite

Erweiterung Glockseeschule
Ansichten / Schnitte

agsta

Architekten und Ingenieure

Dipl.-Ing. J. Hagemann Dipl.-Ing. D. Petersen

Dipl.-Ing. T. Brandt

Plaza de Rosalia 1
30449 Hannover

Tel.: 0511-218 78 200
Fax: 0511-218 78 222
email: mail@agsta.com

PROJEKT-NR.: 303 / 02

MASSSTAB: 0,1 M

BEARBEITER: HM/TB/KI

PLANKLAR: 15.11.00

FORMAT: DIN A3

DATE: 23.04.2004